Os Governistas Hespanhóes Continuam a Bater em Retirada em Todas as Frentes

200 RÉIS

Diario Carioca

200 RÉIS

Director-Presidente HORACIO DE CARVALHO JUNIOR — Fundador: J. E. DE MACEDO SOARES — Director-Thesoureiro J. B. MARTINS GUIMARÃES

Anno XI — Numero 3.006 || Rio de Janeiro, Quarta-feira, 30 de Março de 1938 || Praça Tiradentes n.° 17

O Novo Plano Financeiro da França

Será submettido hoje á approvação da Camara dos Deputados esse notavel trabalho que foi elaborado sob a orientação do presidente do Conselho de Ministros

Leon Blum

PARIS, 29 — Os technicos do Ministerio das Finanças trabalharam nesses ultimos dias sob a direcção do presidente do Conselho de Ministros, sr. Leon Blum, na elaboração do plano financeiro que o governo tenciona apresentar amanhã á approvação da Camara dos Deputados. E' possivel que as medidas projectadas pelo sr. Blum determinem nova crise ministerial, dependendo a existencia do Ministerio da attitude do Senado. Diz-se que os projectos do presidente do Conselho são de grande alcance e visam destinar os recursos financeiros necessarios para dar solução á actual crise que enfrenta o governo. O presidente do Conselho de Ministros não quiz revelar os detalhes de seus planos, desejando dal-os á publicidade no recinto da Camara dos Deputados.

Acredita-se nos circulos parlamentares que um dos projectos estabelece o imposto sobre o capital, a nacionalização dos seguros e taxas especiaes sobre as industrias de assucar e de petroleo. As noticias relativas a essas medidas não foram confirmadas nem desmentidas officialmente. Predomina a opinião nos circulos financeiros que o programma do sr. Blum conterá medidas extremamente radicaes, mas não estabelecerá o controle cambial, afim de não prejudicar o projecto de união nacional em torno do gabinete da Frente Popular.

Em certos circulos politicos considerava-se possivel a retirada dos socialistas da maioria e a volta á opposição após a proxima crise. A noticia sobre a formação de um gabinete de união nacional é prematura. — (U. P.).

Abstenham-se de novos emprestimos

BUENOS AIRES, 29 — O ministro da Fazenda, sr. Pedro Groppo, considerando excessivas as emissões para emprestimos, recommendou aos governos das provincias que se abstenham de fazer novos emprestimos, até que seja feito o projecto de coordenação geral. — (U. P.).

Goebbels fala em Vienna, a cem mil pessoas

VIENNA, 29 — O sr. Goebbels, dirigindo-se a cem mil pessoas, que se comprimiam no antigo hall da estação noroeste e ao redor de alto-falantes collocados nas praças publicas, passou em revista as realizações nazistas, atacou "o regime terrorista de Schuschnigg, a fraude do plebiscito" e as democracias do occidente. Referindo-se ao problema judaico, insistiu: "Não ha agora na Austria mais suicidios do que antigamente, com a unica differença de que agora os judeus atiram contra elles proprios, emquanto, antigamente, eram os allemães que o faziam". O orador disse que para os judeus a liberdade de opinião significa liberdade para calumniar, e declarou que sinceramente acolhia com prazer a declaração de domingo dos bispos austriacos, accrdescentando: "Nós a esperamos durante muito tempo, pois durante os cinco annos em que nos achamos no poder nada mais fizemos senão satisfazer as ideaes christãos". — (U. P.).

Goebbels

Victoriosa a idéa de Roosevelt

NOVE PAIZES JA' ADHERIRAM A' PROPOSTA DA ORGANIZAÇÃO DE UM COMITE PRO EMMIGRADOS DA AUSTRIA E DA ALLEMANHA

Roosevelt

WASHINGTON, 29 — O Departamento de Estado annunciou que a França, a Belgica, o Brasil, a Republica de S. Domingos, a Republica do Salvador, Haiti, Mexico, Perú e Uruguay responderam favoravelmente a proposta de organização de um comité internacional para auxiliar os emigrados da Allemanha e Austria. — (U. P.).

Cerrando as universidades aos estudantes judeus

VIENNA, 29 — De accordo com a informação divulgada por uma Agencia official, o ministro da Educação da Austria, dr. Menghin, baixou um decreto no sentido de que não serão aceitos novos registos de estudantes judeus nas universidades austriacas e que os registos de judeus austriacos que estudam presentemente podem ser cancellados a qualquer momento. O ministro da Educação annunciou que os regulamentos, futuramente, incluirão muitas clausulas referentes aos judeus austriacos, devendo ser baixadas ordens especiaes a respeito dos judeus estrangeiros. — (U. P.)

O PRESIDENTE EM POÇOS DE CALDAS

COMO O SR. GETULIO VARGAS ESTA' FAZENDO A SUA ESTAÇÃO DE REPOUSO — O CHEFE DA NAÇÃO SEGUIRÁ AMANHÃ, DE AVIÃO, PARA S. LOURENÇO

POÇOS DE CALDAS, 29 — O presidente da Republica, que aqui se encontra em villegiatura, gosta de ouvir todas as pessoas que de s. ex. se approximam para conversar. Perfeito conhecedor dos problemas administrativos do paiz, o sr. Getulio Vargas ouve, interroga e dá a sua opinião. Assim aconteceu com o sr. Luiz Pereira, dirigente de uma fabrica de papel no Paraná. A producção actual da fabrica é de quatro toneladas diarias, mas elle informou ao presidente que dentro em breve essa producção será muito maior, pois a industria se desenvolve com extraordinaria rapidez. A sua empresa conta com mais de um milhão de pinheiros plantados, grande reserva de materia prima para o futuro, sob rigorosa orientação scientifica. O sr. Getulio Vargas applaudiu o empreendimento, accrescentando que precisamos, realmente, encarar o problema da fabricação do papel, porque o consumo desse artigo cresce de anno para anno.

Com o sr. Marcos Carneiro de Mendonça, o presidente conversou sobre o desenvolvimento da siderurgia em Minas. E' um problema fundamental, pelo qual s. ex. demonstra o maior interesse. O sr. Marcos Carneiro de Mendonça informou que as installações vão sendo ampliadas de anno para anno e que, em consequencia, augmenta a producção de ferro gusa, de ferro laminado, de tubos, de vergalhões, etc., e tambem a machinaria agricola. Toda essa producção encontra mercado compensador.

Num encontro com o sr. Benedicto Valladares o sr. Getulio Vargas ventilou a questão do milho, louvando os esforços que o governador de Minas vem desenvolvendo no sentido de melhorar as possibilidades dessa producção no seu Estado. O sr. Getulio Vargas teve occasião de dizer que esse assumpto lhe desperta a attenção, porque a producção de milho no paiz é inferior ás nossas necessidades. Ainda precisamos importal-o da Argentina, quando devemos fazer o possivel para o termos em quantidade sufficiente, não só para attender ao consumo interno, como tambem para exportar. Recorda, nessa altura, que o Norte já mandou, ha tempos, para Londres, alguns milhares de

Presidente Getulio Vargas

saccos de milho de excellente qualidade. O comprador desejava fazer maiores acquisições, entretanto, não pudemos satisfazer ao pedido. As vendas da Argentina em 1937, só para a Allemanha, attingiram o valor de setecentos mil contos.

O presidente concluiu por accrescentar que todos os Estados do Brasil, desde o Acre até o extremo sul, offerecem condições muito favoraveis, e que para chegarmos a ser um paiz productor desse cereal nada mais ha que fazer senão orientar todos os nossos esforços nesse sentido.

O sr. Benedicto Valladares expoz, ainda, ao presidente a maneira como vinha sendo intensificada a producção do milho no seu Estado, através dos campos experimentaes e dos campos de cooperação. Os resultados já eram animadores, esperando-se que no corrente anno a producção mineira seja superior á dos ultimos annos. — (A. N.)

O PRESIDENTE JOGOU GOLF

POÇOS DE CALDAS, 29 — O presidente Getulio Vargas jogou, hontem, uma partida de golf, mostrando-se muito interessado pelas phases da partida, que foi assistida pelo governador de Minas e outras pessoas de destaque, que se encontram nesta cidade. - (A. N.)

A PARTIDA PARA S. LOURENÇO

POÇOS DE CALDAS, 29 — O sr. Getulio Vargas deverá permanecer nesta estação de aguas até quinta-feira, quando, então, seguirá para São Lourenço, em companhia do sr. Benedicto Valladares. — (A. N.)

JOGANDO GOLF

POÇOS DE CALDAS, 29 — O presidente Getulio Vargas após assistir o torneio de golf, realizado no Country Club, sabbado tornou-se enthusiasta desse sport. O presidente, hontem, após jogar golf, regressou ao Palace Hotel, jantando em companhia do governador de Minas, senhora Darcy Vargas, senhorinhas Alzira, Jandira e senhora Sarmanho. Depois do jantar, s. excia. permaneceu no salão do Hotel, até ás 24 horas, em companhia do governador Valladares, entregue a animada palestra com o chefe do governo de Minas. — (A. N.).

NAS THERMAS

POÇOS DE CALDAS, 29 — Pela manhã de hontem o presidente da Republica dirigiu-se ás thermas, onde tomou duchas. Saindo das thermas, s. excia. fez um passeio a cavallo, acompanhado pelo coronel Cancio Albuquerque. Foram percorridos varios pontos aprazíveis dos arredores de Poços de Caldas, demorando-se em Barragem, onde o presidente permaneceu até a hora do almoço, palestrando. — (A. N.).

ALMOÇO COM O GOVERNADOR MINEIRO

POÇOS DE CALDAS, 29 — A's 13 horas, s. excia. regressou ao Hotel, onde almoçou em companhia do governador de

(Conclue na 2ª. pagina)

A Italia recusou o convite

O Duce

ROMA, 29 — Foi officialmente communicado que a Italia recusou-se a aceitar o convite do sr. Roosevelt, relativo a criação de um comité internacional destinado a auxiliar os refugiados politicos da Allemanha, da Austria e de outros paizes. — (U. P.).

Tem Sido Fulminante a Investida das Tropas de Franco

Dos Pyrineus a Castellon todo o exercito republicano batia hontem firmemente em retirada — O panorama militar da situação

PARIS, 29 (Por Ralph Heinzen, da United Press). — Dos Pyrineus a Castellon todo o exercito republicano batia firmemente em retirada, hoje, depois de ter offerecido mediocre resistencia ás tropas do general Franco, as quaes conseguiram plantar profundamente a bandeira vermelha e ouro no solo de Castellon. O exercito nacionalista movimentou-se de Barbastro para a juncção dos rios Cinca e Ebro, no sopé da Sierra de los Rincones. Somente na frente de Caspe e Alcaniz, onde as brigadas internacionaes defendiam um sector de vinte milhas, é que as tropas do general Franco encontraram certa resistencia e o avanço foi menos accentuado. Mas nos demais sectores, usando de uma tactica de compressão, o exercito nacionalista avançou sem cessar e, esta noite, estava nas proximidades de Lerida e de Morella, a quinze milhas de Gandesa e a trinta do mar, nas montanhas San Marcos.

Ao longo do rio Cinca, os nacionalistas tomaram todas as cidades existentes na margem oeste — taes como Naval, El Grado, Barbastro, Pomar, Estiche, Santa Lecina, Alcolea, Velilla e Fraga. Oito das dez pontes que atravessam o rio foram dynamitadas. E' grande comtudo, a actividade das patrulhas

General Franco

nacionalistas, mão grado a resistencia opposta pelos republicanos na defesa das ultimas linhas, e hoje Tamarite e Benabarre eram os proximos objectivos dessas pequenas forças que guardam as pontes. Fraga ficou na rectaguarda da columna de marroquinos do general Yague, quando esta reencetou hoje a marcha na direcção de Lerida, cujas torres quadradas eram illuminadas ao longe pelo sol.

Atrás dos marroquinos vieram os engenheiros nacionalistas que, apressadamente, construiram novas pontes de emergencia afim de que a artilharia pesada possa passar e subir a encosta do rio a Fraga.

E' tradição catalã que aquelle que conseguir conquistar Lerida, conquista egualmente Catalunha. Barcelona fica exactamente a cem milhas a leste. Lerida foi submettida hoje a intenso bombardeio aereo, e pelo menos uma centena de toneladas de grandes engenhos foi despejada sobre os ultimos civis e defensores, levando o panico ás columnas que marcham para Tarragona.

Lerida — a velha Lerida dos Romanos — foi sitiada numerosas vezes durante os seus vinte seculos de existencia e os francezes a tomaram em 1707 sob o commando do duque de Orleans, por occasião da guerra de successão. Foi egualmente tomada pelo general Suchet, que commandava as forças de Napoleão, em 1810.

Mas jamais a cidade soffrera antes o que soffreu agora, com o bombardeio da aviação nacionalista. Sob a acção das bombas, grossas nuvens de pó se elevavam dos edificios abalados, occultando á vista a velha cidade. Os ultimos civis abandonaram Lerida, onde sómente permaneceram as tropas e os operarios que trabalham nas fabricas de munições os quaes, segundo se informa, tinham anteriormente se recusado a proseguir no trabalho nas fabricas desmanteladas, com as tropas do general Franco marchando sobre a cidade.

De accordo com informações de fonte nacionalista, as brigadas internacionaes foram chamadas para restaurar a ordem entre os operarios. Quarenta aviões, substituindo-os uns aos outros, bombardearam hoje Lerida quasi continuamente. Ainda cedo, pela manhã, uma columna navarreza atravessou o Cinca, de Alcolea, na margem oeste, para Alvalate, na margem leste, virando depois para o sul afim de completar a ligação com os marroquinos do general Yague, em Fraga.

Os nacionalistas manifestaram surpresa pela facilidade com que puderam atravessar o Cinca, pois é sabido que o commando republicano concentrara numerosos batalhões ao longo do rio, desde Barbastro até Fraga, onde o Cinca corre entre altas

(Conclue na 2ª. pagina)

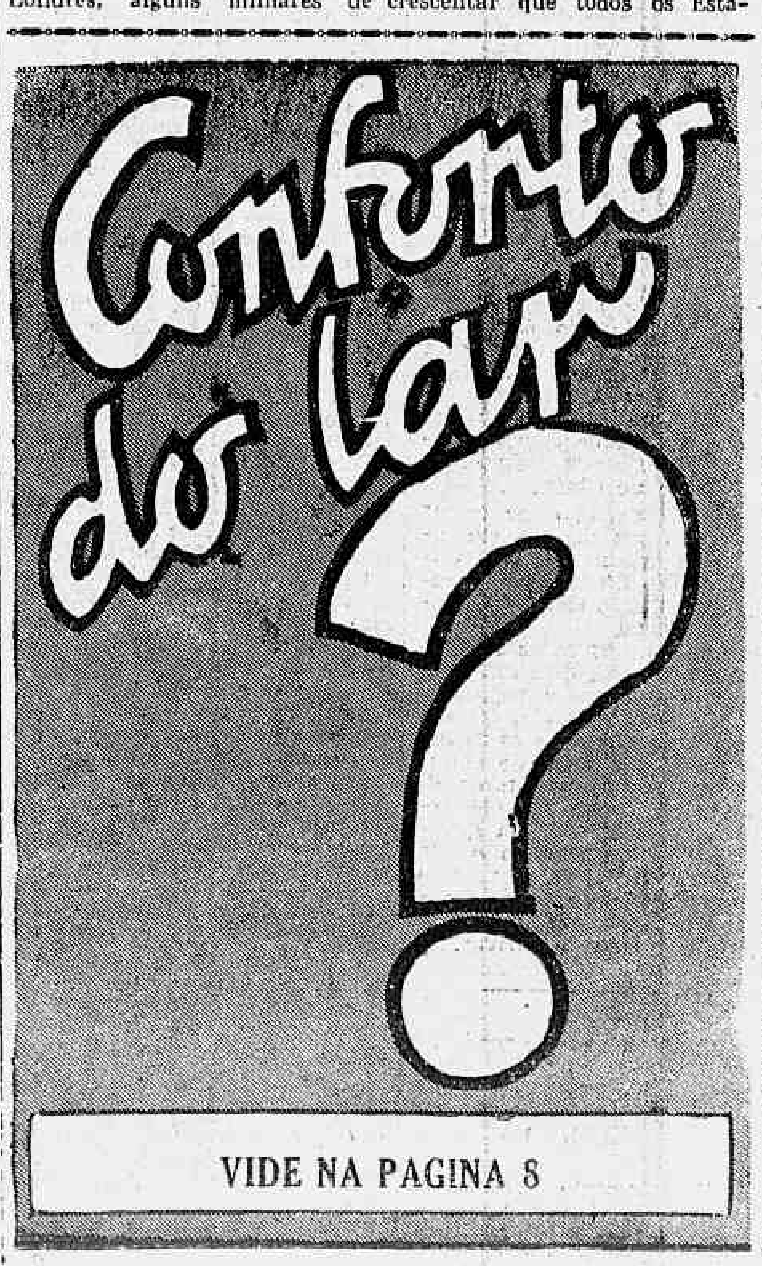

DIARIO CARIOCA — Quarta-feira, 30 de Março de 1938

SECÇÃO BANCARIA — FINANÇAS

A questão cambial é a mais intricada de quantas se apresentam á comprehensão dos observadores financeiros. E' o motivo principal dessa complexidade é que o cambio não se julga ao imperio absoluto de nenhuma das leis financeiras, muitas que poderiamos qualificar de "physicas" — pois o cambio recebe influencias de natureza vária que perturbam e difficultam o intercambio internacional.

Já conhecido financista expendeu as seguintes judiciosas considerações a respeito da materia: "...circumstancias diversas, já de ordem material, já de ordem moral, podem affectar de uma maneira benefica ou prejudicial o aferidor dessa normalidade que é o cambio, thermometro da maior sensibilidade, incapaz de ser submettido a leis rigorosas e infalliveis, como são as verdadeiras leis mathematicas e mesmo certas leis physicas.

E' uma estulta pretensão querer que o que vulgarmente se denomina cambio esteja sujeito a leis immutaveis, e que permittam, como as leis astronomicas, prever os acontecimentos.

Tal lei se existisse ou pudesse existir, já teria feito a fortuna de quem a tivesse descoberto, e a dos felizes confidentes de taes inventores.

A uma lei rigorosa, porém, não escapa o cambio, é a que se refere ao peso crescente de uma enorme massa de papel moeda, determinando fatalmente a depreciação gradativa dessa moeda, e, por consequencia, a queda do cambio até a bancarrota.

Já foi possivel, por outro lado, a quem quer que seja determinar o limite de credito de um dado individuo?

Muito mais difficilmente se o póde fazer para uma nação tanto mais quanto a confiança de que o credito é funcção não se impõe, e ao contrario a verdadeira confiança nasce e desenvolve-se naturalmente sem dependencia de circumstancias precisas, pois a simples sympathia ou antipathia podem nella ter influencia."

Para o Brasil a questão cambial assume aspectos decisivos. A perda substancial de nossa exportação, reduzindo o valor do esforço productor a proporções ridiculas, exige medidas que restabeleçam melhor paridade cambial á moeda brasileira. Dentre essas providencias avulta a constituição de um apparelho central de propulsão monetaria que seja, no dizer de Carlos Sampaio, "um verdadeiro banco dos bancos com privilegio de emissão sob base ouro ou o que ouro valha, tendendo a "estabilizar" o cambio e sanear o nosso papel moeda, convertendo-o gradativamente em moeda papel".

Se a questão cambial envolve factor confiança, façamos, de nossa parte, tudo para firmal-o em bases firmes, e, neste escopo, todos os brasileiros, quaesquer que sejam suas condições particulares, podem contribuir para criai-o, desde que cooperem com a administração publica, não denegrindo o regime, mas fortalecendo-o numa contribuição sincera e patriotica inspiradora da imprescindivel confiança.

Este e outros "imponderaveis" influem e intricam o solucionamento da questão cambial.

GIL AMORA

TEM SIDO FULMINANTE A INVESTIDA DAS TROPAS DE FRANCO

(Conclusão da 1ª. pagina)

rochas. Na rectaguarda das linhas do general Franco os nacionalistas apressaram-se hoje em reconstruir as linhas telephonicas, as estradas e as pontes, tendo enviado longas columnas de caminhões para a frente, carregados de viveres e de munições destinadas á phase final do avanço que, esperam, terminará definitivamente com a victoria, desde o Cinca, do Mediterraneo e até á fronteira franceza. A ala extrema do exercito do general Franco penetrou no valle Gallego, do outro lado de Jaca, emquanto uma columna do general Solchaga seguia a leste do rio Cinca para Mipanas, depois de ter tomado uma centena de aldeias em uma marcha de vinte milhas, ao norte da estrada de Huesca a Barbastro.

A columna do general Solchaga, que opera ao sul de Sarinena, atravessou o Cinca em Albarate. Os marroquinos do general Yague reforçaram a cabeça de ponte, em Fraga, limpando de inimigos as duas margens do Segre, na sua marcha para Lerida. A columna de Caspe chegou a meio caminho entre esta cidade e Gandesa, além de Maella e atacaram Mazaleon. Os gallegos do general Aranda continuaram a avançar através da provincia de Castellon, onde foram aprisionados numerosos inimigos e onde os nacionalistas contam, ao que parece, recrutar uma "quinta columna" pois ha grande quantidade de carlistas entre os camponezes de Castellon. — (U. P.).

A PRESSAO DAS TROPAS NACIONALISTAS

FRONTEIRA FRANCO - HESPANHOLA, 29 (Harrison Laroche, correspondente da United Press) — Mantendo forte pressão numa linha de ataque de grande extensão, as tropas nacionalistas continuaram hoje em seu avanço, encontrando, segundo declaram, resistencia mediocre, em geral, pois as defesas republicanas foram esmigalhadas pela tactica de "Rolo compressor" empregado pelo general Franco.

Os nacionalistas estão agora de posse de Barbastro, antigamente séde do commando geral do general Pozas, conquistada pelas tropas navarras sob o commando do general Solchaga.

Depois de occuparem a rodovia Huesca-Barbastro e a aldeia de Las Cellas, as columnas nacionalistas avançaram pra a hermida de Pueyo de Barbastro, que é uma posição numa montanha a noroeste de Barbastro. Neste pónto os republicanos estavam muito fortificados e offereceram resistencia, a despeito do intenso bombardeio desfechado pela aviação nacionalista. As forças nacionalistas cercaram Pueyo com artilharia ligeira de campanha e, sob a protecção de fogo de barragem, os infantes navarros assaltaram as elevações, forçando a rendição dos republicanos sobreviventes. Com a quéda de Pueyo, a artilharia nacionalista ficou dominando a rodovia e a cidade de Barbastro, habilitando assim as suas unidades motorizadas a se lançarem para os arredores de Barbastro.

Entretanto os tanks não puderam entrar na cidade immediatamente, porque de accordo com o que noticiam os nacionalistas, os republicanos em fuga haviam posto fogo a diversas casas em pontos diversos da cidade, com o intuito de retardar o avanço nacionalista.

Os republicanos dynamitaram tres pontes, mas uma dellas permaneceu intacta, devido a ter falhado o contacto no momento em que queriam provocar a explosão. A maior parte da população já havia evacuado a cidade. Os nacionalistas encontraram grandes quantidades de munições e outros stocks quando completaram a occupação da cidade.

No sector de Fraga, as tropas nacionalistas mantiveram forte pressão ao sul, occupando a pequena cidade de Mequinenza, varrendo as tropas adversarias de toda a zona a léste, emquanto os marroquinos, sob o commando do general Yague, se apoderaram de toda a margem léste do rio. Nesta zona os nacionalistas encontraram tenaz resistencia por parte das tropas republicanas. Mas, ao que se noticia, não puderam resistir ao vigor do ataque desfechados pelos marroquinos, batendo em retirada em direcção de Lerida.

A OCCUPAÇAO DE FRAGA

Commentando a rapida occupação de Fraga, noticias procedentes de Saragoça salientam que os republicanos occupavam os arredores da cidade em excellentes trincheiras, protegidas por um emmaranhado systema de arame farpado e providas de tunneis subterraneos, de onde podiam resistir ao bombardeio aereo e da artilharia. Aquella praça caiu nas mãos dos nacionalistas, segundo se diz, graças a um movimento envolvente, levado a effeito pelos marroquinos, emquanto a aviação continuava no mais pesado bombardeio na rectaguarda. Receiando serem cercados, os republicanos retiraram-se, abandonando as suas mais fortes posições. A aviação nacionalista agiu de fórma mais efficaz possivel, constando que attingiu directamente, varias vezes, os principaes depositos de munições dos legalistas. Fraga estava inteiramente deserta quando os nacionalistas penetraram na cidade, que fôra previamente evacuada pela população civil.

Ao norte do Rio Cinca, as tropas nacionalistas com base em Sarinena, mantiveram-se em constante avanço depois da occupação de Pomar, Santa Lecina e Alcalea de Cinca, atravessando o rio nas vizinhanças de Albalate de Cinca.

Pela madrugada essas tropas retomaram sua marcha em direcção ao sul, na margem oriental do Rio Cinca, afim de estabelecer ligação com as do sector de Fraga.

Segundo informações de fontes nacionalistas, desertores declararam hoje que a população civil abandonou Lerida, restando apenas as tropas e os trabalhadores das fabricas de munições, emquanto na tarde de hontem chegaram áquelle sector reforços da Brigada Internacional. Durante todo o dia os aviões nacionalistas vôaram sobre Lerida, deixando cair milhares de boletins intimando os republicano sa se renderem.

Muda-se o Departamento Nacional do Trabalho

O Departamento Nacional do Trabalho, que vinha funccionando no edificio da Praça Mauá, n. 7, iniciará hoje a sua mudança para o novo predio do Ministerio do Trabalho, na Esplanada do Castello, onde occupará o 8º andar.

A Praça Esquecida pelos Deuses Municipaes

Um pequeno deserto do Sahara no coração da cidade --- Obras que nunca se realizam --- A antipathia da Prefeitura pela Praça Tiradentes --- Sempre esburacada --- Um logradouro carioca que não acompanha o progresso vertiginoso da metropole

No centro da Praça Tiradentes, a estatua de Pedro I desafia o "simun"

Ha certas coisas no Rio que ninguem sabe explicar. Entre ellas a antipathia das administrações municipaes por determinados logradouros, como a Praça Tiradentes, cujo progresso, em comparação ao que se tem feito em outros portos da cidade, é quasi nullo de uns quinze annos para cá.

Succedem-se os prefeitos, multiplicam-se as promessas de melhoramentos urbanos, mudam os directores da engenharia municipal, realizam-se bemfeitorias nos mais longinquos suburbios e mesmo no centro urbano — e o antigo Largo do Rocio continua no mesmo estado, com o mesmo aspecto. Quando em vez a imprensa noticia uma transformação na Praça Tiradentes. Vêm os operarios, esburacam tudo, removem materiaes daqui para lá e vice-versa e, ao cabo de muitos mezes, esgotada a paciencia dos transeuntes, obrigados á escalada de montes de terra e poços de lama, os caminhões levam tudo aquillo e o carioca admira-se ao constatar que não se fizera coisa alguma. E' que a Prefeitura — explicam os entendidos — resolveu não mais construir o abrigo attendendo á estetica das ruas...

Neste momento, a infeliz Praça Tiradentes soffre um desses ataques das picaretas "remodeladoras". Ha cerca de seis mezes os trabalhadores revolvem o chão e armam andaimes no trecho em frente ao Club Paulista. De inicio tratava-se de levantar dois abrigos para servirem a milhares de passageiros de umas quinze linhas de bondes que ali fazem ponto.

Quando o serviço já ia bem adeantado, os urbanistas julgaram a obra prejudicial aos interesses publicos, inclusive a belleza do local. E passaram a derrubar o que ainda não tinham construido de todo!

Mas, não é tudo. Um dos kiosques foi poupado, argumentando a Prefeitura — acertadamente, por acaso — que seria util á população. Entretanto, os trabalhos caminham vagarosamente, dando a impressão de que os seus constructores viram passarinho verde. Com certeza, o sr. Jorge Dodsworth está cogitando, se é mesmo conveniente, abrigar o povo da chuva e do sol causticante que transforma o asphalto da Praça Tiradentes em insupportavel frigideira...

E' possivel, tambem, que as protelações e resoluções em contrario, de que falamos, prendam-se á inexplicavel "jettatura" do velho Largo dos Caboclos.

Além da praga das reformas esporadicas que não se realizam, a Praça Tiradentes tem uma outra, de caracter permanente: o areal que circunda o monumento de Pedro I e estende-se em uma longa faixa de terreno.

Houve quem chamasse aquillo de Pequeno Sahara carioca. De facto, quando o vento levanta nuvens cirradas de poeira em torno da estatua, os passantes têm vontade de fazer como os beduinos e os camellos no deserto africano: enterrar o nariz no chão até findar a tempestade. E' verdade que não podem fazer isso, mas, protegem o rosto com um lenço e fogem, o mais depressa possivel, em busca de uma escora para a roupa e um pouco dagua com que banhar os olhos.

E os que não podem fugir do "simun"? Esses ficam em deploravel estado, com as vestes inundadas e as narinas entupidas de pó.

As lojas commerciaes, localizadas no detestavel logradouro, soffrem prejuizos de vulto, pois a terra atirada pela ventania estraga fazendas, generos alimenticios e até objectos de couro e metal.

Não é d'agora que os moradores e commerciantes ali estabelecidos pedem o calçamento do Pequeno Sahara. A Prefeitura faz ouvidos moucos. Os prejudicados voltam á carga. Os technicos levam dias estudando o assumpto e terminam affirmando que não ha verba sufficiente para despesa tão elevada. A's vezes, respondem que a graça do jardim está justamente no areal.

— Ponham cimento, parallelepipedos, qualquer coisa, que houver de mais barato, mas liquidem o caso! — gritam os cariocas.

Mas não adeantam os protestos. A municipalidade diz que vae resolver a questão e passa a architectar outras obras em outros locaes. E quem estiver molestado que se mude da Praça Tiradentes!

DIVULGANDO ASPECTOS NOVOS DO BRASIL

VARIAS CONFERENCIAS NO INSTITUTO DE ESTUDOS AMERICANOS DE PARIS

Teve a mais vasta repercussão em todos os meios cultos da França a iniciativa do Instituto de Estudos Americanos, de Paris, criando um curso sobre o Brasil moderno, sob todos os seus aspectos, physico, moral, economico e intellectual.

Encarregaram-se das diversas conferencias desse curso os professores Gaston Leduc, Albertini, Robert Garric, La Pradelle e Deffontaines, que estiveram na regencia de cadeiras em nossas Universidades por varios mezes, estudando "in loco" as nossas condições e as nossas possibilidades.

O professor Garric, por exemplo, deteve-se no exame das actuaes condições da Bahia, da potencia latente de seus recursos e de seu desenvolvimento constante.

O professor Leduc occupou-se com as bases de nossa economia, explicando aos seus ouvintes o mecanismo da nossa industria e do nosso commercio e as perspectivas que a sciencia das finanças abre agora ao Brasil.

O professor Albertini, do Collegio de França, analysou os traços caracteristicos da civilização e da cultura brasileiras e suas causas. Mostrou primeiramente a influencia da natureza sobre a civilização brasileira: natureza luxuriante, exuberante, que facilita uma vida sem esforços, quando o homem limita suas exigencias á satisfação das necessidades essenciaes, mas que requer um combate perpetuo quando se pretende dominal-a.

Invocou ainda o sr. Albertini o formidavel esforço do homem em relação á natureza, no sentido de adaptar-se aos seus imperativos de toda especie. Historiou o systema de penetração territorial, mostrou tambem algumas tendencias individualistas que herdamos dos ibericos: no Brasil, a vida de familia é mais importante que a vida de sociedade. O conferencista apontou em seguida as modificações trazidas á civilização brasileira pelos acontecimentos que marcaram o fim do seculo XIX e as tres primeiras decadas do seculo XX: abolição da escravatura, proclamação da Republica, abundante immigração européa com a consequente intromissão de novos methodos de trabalho e de cultura, a Grande Guerra, em que o Brasil tomou parte, e o progresso moderno accelerado pelo radio, pela aviação, pelas communicações mais rapidas e efficientes, etc.

As conferencias no Instituto de Estudos Americanos de Paris foram assistidas por um grande numero de personalidades illustres no mundo politico, literario e social parisiense, tendo o embaixador Souza Dantas apresentado ao publico os oradores, e agradecido tambem, em nome do auditorio, as bellas palestras que realizaram, na nobre campanha de divulgação da actualidade brasileira junto ao povo da França.

Conselho Federal de Commercio Exterior

Realizou-se, hontem, na sala de Conferencias do Palacio Itamaraty, a oitava sessão do Conselho Federal de Commercio Exterior, com a presença dos conselheiros ministro Barbosa Carneiro, João Maria de Lacerda, Domingos Fleury da Rocha, Benjamin do Monte, João de Lourenço, Arthur Torres Filho, Euvaldo Lodi, Franklin de Almeida, Alvaro Porto Moitinho e consultores technicos Guilherme Weinschenck, Léo de Affonseca, Misael Ferreira Penna, Adamastor Lima e Frederico Cesar Burlamaqui. Deixou de comparecer o conselheiro Mendonça Lima.

A sessão foi successivamente presidida pelo director executivo, ministro Barbosa Carneiro e conselheiro João Maria de Lacerda.

Falando do Brasil aos norueguezes

UMA CONFERENCIA DO JORNALISTA LOVLIE

A Legação do Brasil em Oslo communicou ao Ministerio das Relações Exteriores o exito da conferencia do jornalista norueguez, capitão Heider Lovlie, que permaneceu no Brasil alguns mezes, em 1935, explorando as regiões do Rio Xingu' e do Rio das Mortes, sob o titulo "Entre os indios do sul do Amazonas".

Essa conferencia foi patrocinada pela Sociedade de Geographia de Oslo. Narrando as aventuras que surgiram em sua viagem de exploração, o capitão Lovlie descreveu com enthusiasmo as bellezas naturaes do paiz, pondo em relevo a fidalguia, hospitalidade e extrema honestidade de seus habitantes. A conferencia foi illustrada com projecções cinematographicas.

O gen. Góes Monteiro fala á imprensa de Santos

S. PAULO, 29 — Passageiro do vapor italiano "Neptunia", passou hoje pelo porto de Santos, de regresso de sua viagem ao Chile, Uruguay e Argentina, o general Góes Monteiro, chefe do Estado Maior do Exercito que viajou em missão do governo federal

Falando á reportagem, declarou o general Góes Monteiro: "A recepção a mim tributada, em todos os paizes que estive, aliás, pela primeira vez, me empolgou. Todos esses paizes são verdadeiros amigos do Brasil".

Perguntado como repercutiu nos paizes que acaba de visitar a noticia do novo posto que occupa o sr. Oswaldo Aranha disse o chefe do Estado Maior do Exercito:

"Foi bem recebida a noticia. A nomeação agradou immensamente os povos da Argentina, Chile e Uruguay. O embaixador Oswaldo Aranha é bastante admirado nesses paizes."

A convite do seu tio, sr. Francisco Arroxelas, o general Góes Monteiro desembarcou, almoçando em terra. O "Neptunia" zarpou do porto de Santos ás 18 horas.

Touring Club do Brasil

INFORMAÇÕES SOBRE O ESTADO DAS NOSSAS RODOVIAS

O Departamento de Estradas de Rodagem do Touring Club do Brasil, sob a direcção do engenheiro Armando Vieira, continua a offerecer aos socios e ao publico em geral as mais exactas informações sobre o estado quotidiano das nossas mais importantes rodovias.

Esse serviço, feito em combinação com o Serviço Meteorologico Federal, é de grande utilidade para os que necessitam viajar por automovel nas referidas estradas. São tambem fornecidos aos viajantes guias, roteiros e demais elementos relativos ás viagens rodoviarias.

A visita do novo chanceller argentino ao Brasil

Conforme foi annunciado, chegará a esta capital, no proximo dia 7 de abril, a bordo do "Oceania", o embaixador José Maria Cantilo, novo ministro das Relações Exteriores e Culto da Nação Argentina, que, como hospede official do governo brasileiro, visitará o nosso paiz, aqui permanecendo durante quatro dias.

O programma de recepção está sendo elaborado, delle constando, entre outras homenagens, um banquete no Itamaraty, offerecido pelo ministro das Relações Exteriores e senhora Oswaldo Aranha ao embaixador Cantilo e senhora.

Além das demonstrações officiaes, o novo chanceller argentino será alvo de varios outros testemunhos de apreço, que servirão para, nesse novo ensejo, estreitar ainda mais as fraternaes relações que nos ligam á grande nação irmã.

Conduzindo uma turma de Guardas-Marinha

PARTIU PARA A ILHA GRANDE O CRUZADOR RIO GRANDE DO SUL"

Seguiu hontem, pela manhã, rumo á Ilha Grande, levando a seu bordo uma turma de guardas-marinha para um pequeno periodo de instrucção, o cruzador Rio Grande do Sul", do commando do capitão de mar e guerra Oscar Pereira de Souza, tendo seguido a bordo o almirante Guilherme Rieken, chefe da divisão dos cruzadores, com o fim especial de observar, pessoalmente, os themas que vão ser desenvolvidos para os futuros officiaes da nossa Marinha de Guerra.

O interventor do Paraná esteve no Ministerio do Trabalho

O sr. Manoel Ribas, interventor federal no Paraná, esteve hontem no Ministerio do Trabalho, em conferencia com o ministro Waldemar Falcão.

O Presidente em Poços de Caldas

(Conclusão da 1ª. pagina)

Minas, senhora Darcy Vargas, senhorinhas Alzira e Jandira, sr. e sra. Walter Sarmanho. — (A. N.).

MANIFESTAÇOES AO PRESIDENTE

POÇOS DE CALDAS, 29 — Registam-se, a cada momento nesta cidade manifestações de apreço e sympathia ao presidente Getulio Vargas. — (A. N.).

INAUGURA-SE AMANHA O AEROPORTO

POÇOS DE CALDAS, 29 — Depois de amanhã, far-se-á a inauguração do aeroporto de Poços de Caldas, com a presença do sr. Getulio Vargas e Benedicto Valladares. A inauguração constará de dois actos: festa aviatoria, ás 16 horas, no aeroporto, com a inauguração do soberbo edificio, e baile, á noite, no amplo salão do edificio do aeroporto, offerecido pela Prefeitura de Poços de Caldas. Compareceráo á festa aviatoria cerca de quarenta apparelhos, inclusive esquadrilha do exercito, que farão demonstrações de vôo em conjunto. — (A. N.)

Problemas do Nosso Tempo

Danton Jobim, jornalista sagaz, chronista brilhante, acaba de publicar Problemas do nosso Tempo", onde elle se mostra a todo instante um perfeito conhecedor dos problemas sociaes contemporaneos e um estudioso da historia.

Estreou com um livro que revela estudo e meditação, dando-nos podem neste momento sodo estilo, que já é um escriptor consagrado. Aborda assumptos opportunos e de grande importancia, como a luta mundial pelas materias primas e a obediencia absoluta á Doutrina de Monroe. De facto, é como elle diz "a unica orientação compativel com os nossos interesses é a collaboração, cada vez maior, com os Estados Unidos".

A attitude tomada pelas nações ditatoriaes, só pode ter uma resposta por parte do nosso continente: "A America para os americanos".

O pan-americanismo é hoje mais do que nunca uma premente necessidade. E' a melhor defesa do continente descoberto por Colombo. O pan-americanismo é uma idéa symbolo. Symbolo de paz e concordia, symbolo de segurança continental. Somente os ideaes pan-americanos podem neste momento sofrear os desejos das nações totalitarias, que já volvem os seus olhos para este lado do Atlantico.

Mas, Danton Jobim não diz somente coisas sensatas a respeito das nações pobres de territorios e ricas de ambições. Tem conceitos e convicções em relação á historia. Diz Danton Jobim: "A historia não é uma successão de estadistas e guerreiros mais ou menos afortunados". Evidentemente, a historia não é só politica e militar, tem multiplos aspectos e variados contornos.

A parte economica, como lembra Danton Jobim, é, em geral, esquecida e malsinada. Os homens que engrandeceram a patria e a historia sem reclamos ou estardalhaços, são quasi sempre mal julgados, e, ás vezes, nem sequer citados.

Danton Jobim pede, com justiça, para o barão de Mauá, uma reparação historica. E afirma: "E' facil ás multidões admirar e applaudir o genio da guerra no painel das batalhas, nas exaltações da coragem crispante e impulsiva. Mas como é difficil reavivar na face do pioneiro os traços do herói, quando lhe falta o scenario ensolarado dos combates, e toda a acção se desenvolve num palco obscuro em que não ha logar para grandes lances de tragedia e tão somente para o trabalho lento, seguro, paciente e constructor, em que todas as energias se concentram em prodigios de audacia criadora, mas sem o fulgor dos feitos espectaculares!

E' assim que a historia nos revela hoje a verdadeira physionomia de Mauá e o sentido de sua grande vida, que não se pode capitular entre as dos simples caçadores de fortuna. Mauá provou-nos que não é o espirito de lucro o unico fanal dos pioneiros tão humanos como qualquer dos mortaes, capazes de todos os heroismos e de todos os sacrificios na sua mystica dominadora.

Proprios dos homens de genio são esse attracção pelo desconhecido e esse gosto da peleja, na sua primitiva brutalidade e na sua pureza instinctiva. E' esse duplo sentido da vida que lhes dá imaginação para innovar a fortaleza para realizar, esmagando quaesquer obstaculos na sua invencivel obstinação.

No fundo, são esses capitães de industria que modelam as nações, criam as suas formas de actividade e impõem-lhes os seus grandes problemas. Não vemos porque se olvidem os seus feitos, reservando-lhes o plano secundario na historia dos povos. Ninguem poderá confundir esses aventureiros de genio, que arriscam vida, saude e fortuna pela realização problematica de seus sonhos de civilização e de progresso, com essas miriades de pequenos ganhadores commodistas, sem alma e sem bravura moral, que aproveitam a rota batida".

Incontestavelmente, a historia economica do Brasil, muito deve a Irineu Evangelista de Souza. E, na verdade, o ensino da historia patria, é ainda muito falho e imperfeito.

Quem trata das celebres capitanias hereditarias, por exemplo, esquece sempre a parte mais importante desse acontecimento, isto é, o inicio da economia nacional com a monocultura do assucar.

Outros capitulos interessantes e dignos de leitura attenta, estão no livro "Problemas do nosso tempo", de autoria de Danton Jobim. Não temos, porém, tempo e espaço para falarmos de todos como seria do nosso agrado.

Ainda um, entretanto, merece especial destaque. Referimo-nos ao seguinte capitulo: "A historia á luz da nova sciencia psychologica".

Não ha duvida, que a historia encontra na biopsychologia uma grande fonte de informações, que escapam aos systemas politicos mais diversos. A Revolução Franceza teve figuras como Robespiérre e Maral, que só podem ser verdadeiramente julgados á luz da nova sciencia psychologica.

As revoluções politicas constituem em todas as épocas da historia o meio favoravel á precipitação dos elementos instaveis que se contém ignotos no seio da sociedade, e desenvolvem a força que põe em evidencia as anomalias e os desequilibrios da razão humana. De accordo com a biopsychologia, o redactor do "Ami du peuple" synthetiza todas as indignidades malignas da Revolução. Proclama por toda parte, aos gritos de sua demagogia desenfreada, que o cadafalso é o unico tribunal digno de julgar todos os homens. E a sua convicção residia no resurgimento nacional pela hecatombe. Dispondo das vidas como dos empregos publicos, a sua missão exclusiva era matar. As denuncias e as sentenças de morte enchiam-no de um prazer proprio de sua natureza morbida.

Que diriamos de Nero e dos outros descendentes de Augusto? De Nero, que recebeu dos proprios labios maternos, esta horrivel sentença: "Se saires a mim e a tua mãe, terás então nascido para a perda do genero humano".

Claudio era microcephalo, escrofuloso, sujeito a espasmos, convulsões e tumores, glutão e obceno. E o celebre Caligula, com o seu cavallo Incitatus? E o ultimo dos Antoninos, o sanguinario Comodo? Muitos seriam os exemplos na historia politica do mundo, que precisariam do julgamento biopsychologico, sem falarmos, é claro, na historia literaria, onde encontrariamos muitos exemplos como Boudelaire, cheio de paradoxos, de lubricidade e blasphemias, a exclamar:

"O' toi le plus savant et le
[plus beau des Anges
Dieu trahi par le sort et privé
[des louanges,
O' Satan, prends pitié de ma
[longue misére!".

HEITOR PEREIRA

Vae representar o Brasil na Feira de Budapest

SEGUE, HOJE, PARA A EUROPA, O SR. HANNIBAL PORTO

Sr. Hannibal Porto

Pelo "General San Martin", segue, hoje, para a Europa, o sr. Hannibal Porto, director da Associação Commercial do Rio de Janeiro, que vae, em commissão do Ministerio do Trabalho, Industria e Commercio, representar o Brasil na Feira Internacional de Budapest, que será realizada em maio proximo.

Hontem, á tarde, s. s. esteve no gabinete do titular da pasta do Trabalho, em visita de despedida ao sr. Waldemar Falcão.

O seu embarque está marcado para as 17 horas.

EXPEDIENTE

Convidamos o sr. FRANCISCO DE PAULA PINTO GUEDES, que se diz director da "S. A. N. T. A." Sociedade Anonyma de Transportes Aereo, sita á rua do Ouvidor, 169 - 8.° andar, a vir á gerencia deste jornal tratar assumptos de seu interesse.

O ministro do Trabalho visitou a Cidade Light

BOA A IMPRESSAO COLHIDA ALI PELO SR. WALDEMAR FALCAO

O sr. Waldemar Falcão, ministro do Trabalho, especialmente convidado, visitou, hontem, demoradamente, a Cidade-Light, acompanhado do presidente do Conselho Nacional do Trabalho, sr. Rego Monteiro, dos srs. Marcial Dias Pequeno e J. Sá Freire Alvim, respectivamente, secretario de s. excia. e assistente technico do gabinete do ministro, e de outros funccionarios do Ministerio do Trabalho.

Os visitantes foram ali recebidos pelos srs. C. A. Silvester, vice-presidente, e José Garcia de Aragão, vice-superintendente geral da Light, e pelo sr. A. Barton, chefe geral das officinas da Cidade-Light.

Percorreram as diversas secções, as officinas e o refeitorio, tendo opportunidade de assistir ao almoço dos operarios.

Cerca das 13 horas, foi servido aos presentes um almoço, no salão da administração, findo o qual o ministro do Trabalho foi saudado pelo sr. Garcia de Aragão, respondendo o sr. Waldemar Falcão, que teve palavras de louvor para o tratamento que é dispensado pela empresa aos operarios que ali trabalham.

Logo após, o ministro do Trabalho retirou-se, depois de manifestar a boa impressão que levava de tudo o que observára.

O EFFEITO BENEFICO DO LEITE

Um corpo forte e saudavel, provido de dentes são e bem formados, nervos calmos, pelle clara e somno restaurador, são a recompensa por habitos de alimentação correcta o que naturalmente, contribue para uma vida mais normal e feliz. Eis a recompensa de um consumo razoavel de leite.

NILO PEÇANHA

PASSARA' AMANHA O 14º ANNIVERSARIO DE SUA MORTE

Nilo Peçanha

Amanhã, 31, data anniversaria do fallecimento de Nilo Peçanha, sua exma. familia mandará rezar missa em sua intenção, no altar-mór da egreja de São Francisco de Paula, ás 10 horas.

Será uma grata homenagem de alto civismo, tributada ao grande estadista de projecção immensa no scenario nacional nos ultimos tempos.

Como nos annos anteriores, a grande egreja ficará repleta.

O sentimento patriotico do povo vibrará mais uma vez pelo intellectual de maximo valor, pelo genio politico do grande brasileiro que prestou ao Brasil os mais relevantes serviços como Governador duas vezes do Estado do Rio, deputado, senador, ministro de Estado do Exterior, no momento mais dramatico vivido pelo mundo, em 1914-1916, presidente da Republica, etc.

Por taes motivos e e outras razões, o seu nome excelso jamais poderá ser esquecido e desperta sempre commovidas manifestações de admiração e respeito pela sua memoria.

Ouvindo o Antigo Commandante da Brigada Militar Gaucha

DECLARAÇÕES IMPORTANTES NO DEPOIMENTO DO CORONEL CANABARRO CUNHA

Tendo baixado á policia, um dos processos movidos contra o sr. Flores da Cunha, ex-governador do Rio Grande do Sul, por requerimento do procurador do Tribunal de Segurança, sr. Himalaya Vergolino, afim de que fosse ouvido o coronel Canabarro Cunha, ante-hontem depoz aquelle militar.

O depoimento do coronel Canabarro Cunha foi prestado na presença do delegado Guerreiro de Castro e do procurador da Justiça Especial, no cartorio da Delegacia Especial de Segurança Politica e Social, sendo as suas declarações tomadas por termo.

Durou quasi duas horas o depoimento do official e, segundo apuramos, foram feitas no decorrer do mesmo revelações importantes

Codigo do Processo Penal

QUASI CONCLUIDOS OS TRABALHOS DA COMMISSÃO ELABORADORA DA NOVA LEI

A commissão elaboradora do novo Codigo de Processo Penal já está na phase final dos seus trabalhos.

No momento estão os seus componentes colligindo as notas necessarias para que o sr. Francisco de Campos, ministro da Justiça possa redigir a exposição de motivos que deverá apresentar no chefe do governo, juntamente com o trabalho.

Espera a commissão poder entregar a nova lei até o dia 10 do proximo mez.

Dr. M. E. Dodd

Acompanhado de sua esposa, chegou hontem ao Rio de Janeiro, pelo avião da Pan American Airways, o dr. M. E. Dodd, pastor da Primeira Egreja Baptista de Shreveport, Estado de Louisiana.

O illustre viajante e sua esposa iniciaram em principios de janeiro uma viagem pelos diversos paizes latino-americanos, utilizando-se exclusivamente das linhas aereas panamericanas, afim de ganhar bastante tempo para as demoras nas principaes cidades do percurso.

Despacharam com o ministro do Trabalho

Despacharam hontem com o ministro do Trabalho, os senhores Francisco Antonio Coelho, director do Departamento Nacional da Propriedade Industrial, João Maria de Lacerda, director do Departamento Nacional de Industria e Commercio, e Adherbal Novaes, presidente do Instituto dos Bancarios.

Com o fim de baratear o preço das verduras no Districto Federal

Devidamente autorizado pelo presidente Getulio Vargas, o ministro Fernando Costa determinou providencias ao sr. José de Oliveira Marques, director do Serviço de Irrigação, Reflorestamento e Colonização do Ministerio da Agricultura, no sentido de mandar construir immediatamente casas para a localização, no Nucleo Agricola de Santa Cruz, dos colonos procedentes da Cooperativa Agricola de Cotia, Estado de São Paulo. Esses colonos intensificarão, no nucleo em apreço, a cultura horticola, visando o governo com essa medida o barateamento do preço das verduras no Districto Federal.

Pagamentos na Prefeitura

Serão pagas, hoje, as seguintes folhas de vencimentos:

Na 1ª secção: Atrasados de 1937.

Na 2ª secção: Pessoal operario.

Atrasados de 1937 — Guichets 2, 4, 6, 8 e 10.

Livro nº 201 — sómente contratados — Guichet nº 3.

Livro nº 221 — sómente auxiliares academicos e contratados da Directoria de Assistencia que apresentaram os respectivos titulos á Directoria de Despesa — Guichet 5.

Na 3ª secção: consignatarios: Importancia arrecadada no periodo de 1 a 28 de fevereiro — Serão pagos os que ainda não receberam bem como os referentes ao mez anterior.

Prompto pagamento: Officio nº 564 do gabinete do prefeito, Officio nº 75 da Directoria de Fiscalização, Officio nº 74 da Directoria de Fiscalização, Officio nº 72 da Directoria de Fiscalização, Officio nº 254 da Directoria do Abastecimento, Officio nº 63 da Secretaria de Educação e Cultura, Officio nº 72 da Secretaria de Educação e Cultura.

Auxilios e subvenções de 1937:

Lar da Criança — Associação Missão da Cruz — Centro Carioca — Cia. Cantareira — Revista A Escola Primaria.

Instituições diversas:

Cia. Ferro Carril Jardim Botanico — Affonso Freire de Almeida — Abonante Francisco — João Paulo de Miranda — Jacintho Fernandes da Silva — R. H. Schroeter — José de Souza Rocha e outro — Adhemar Pinto Carneiro — Thiodocio dos Santos Baptista — R. Cabol & Cia. Ltda. — R. Monteiro & Cia. — Maria P. Amelia de Paiva — Real e Benemerita Soc. Portugueza de Beneficencia

Embaixador Pimentel Brandão

AS HOMENAGENS QUE LHE SERÃO PRESTADAS AMANHÃ

Embaixador Pimentel Brandão

Será rezada, amanhã, quinta-feira, ás 10 horas, na egreja da Candelaria, missa em acção de graças pela feliz gestão do embaixador Mario de Pimentel Brandão, á frente do Ministerio das Relações Exteriores, bem como pela sua felicidade na nova missão que o governo ora lhe confia. Será officiante dessa missa o nuncio apostolico, monsenhor Aloisi Masella, estando a parte musical a cargo dos professores Oscar Borgert, Iberê Gomes Grosso e Ilara Gomes.

Tambem se realizará amanhã, dia 31, o almoço que os amigos e admiradores do embaixador Pimentel Brandão offerecem ao novo chefe da missão diplomatica brasileira em Washinghton. Esse almoço terá logar no restaurante do Jockey Club. As listas de adhesão se encontram na séde do Jockey Club e com o sr. Adão, na portaria do "Jornal do Commercio".

Estiveram no Ministerio do Trabalho

Estiveram hontem no Ministerio do Trabalho, em conferencia com o sr. Waldemar Falcão, titular da pasta, os senhores: Humberto Andrade, Paula Rodrigues, Lacerda Werneck, Gonçalves Fernandes, Amadeu Medeiros, Arnaldo C. Padão, J. M. Carvalho Junior, João Penna Brightmore, Raphael Cenoura, Abelardo Marinho, Generoso Ponce, Hannibal Porto e Hugo Carneiro.

Acta da Assembléa Geral Ordinaria da Companhia Antarctica Paulista Realizada em 26 de Março de 1938

Aos vinte e seis dias do mez de março de 1938, reuniram-se, nos termos da convocação, na séde da Companhia Antarctica Paulista, á avenida Presidente Wilson, numero 26, ás 15 horas, os accionistas que assignaram o livro de presença, representando mais de um quarto do capital social, com cinco mil oitocentos e oitenta e sete votos. Tendo o sr. Presidente da Directoria, sr. Commendador C. A. von Bulow, verificado a existencia do quorum legal, deu por installada a assembléa.

Por proposta do sr. dr. Oscar Pedroso Horta foi acclamado o dr. Carlos Cyrillo Junior, para presidir os trabalhos.

Pediu a palavra o dr. Antonio Bento Vidal, que levantou uma preliminar relativamente ao direito que se arrogava de representar na assembléa os espolios do casal Zerrenner, dos quaes é inventariante, e nos termos do alvará que endereçou a Directoria da Companhia em data de 22 do corrente, acompanhado de uma carta. Allegando que os mencionados espolios são titulares da maioria das acções, indicou o sr. José Novita Filho para o cargo de presidente da Mesa, tendo sido secundado nesse ponto de vista pelos drs. Adhemar de Faria e José Adriano Marrey Junior.

O presidente da Mesa, dr. Carlos Cyrillo Junior, tomando conhecimento daquella preliminar, demonstrou á Assembléa que, nos termos do proprio alvará expedido pelo DD. Juiz do inventario, o dr. Antonio Bento Vidal só póde representar os espolios do casal Zerrenner em relação a esta sociedade, como as demais em que os inventariados possuiam acções, se os Estatutos das mesmas empresas e a Lei de Sociedades Anonymas o permittirem. Ora, estando o dr. Antonio Bento Vidal inscripto no livro de transferencia de acções como titular de apenas 50, dispondo o art. 23 do Dec. 434 de 1891 — Lei de Sociedades Anonymas — que a propriedade das acções só se estabelece pela inscripção naquelle livro, o mesmo accionista dr. Antonio Bento Vidal não podia nesta assembléa requerer ou propôr, senão na qualidade de proprietario das referidas 50 acções, excluida por illegitima a representação, que se arroga, dos espolios do casal Zerrenner. Egualmente nesse sentido dispõe taxativamente o artigo 14 dos Estatutos da Companhia Antarctica Paulista. O presidente da assembléa disse ainda que o proprio dr Antonio Bento Vidal está de accordo com essa orientação, pois assignou o livro de presença como titular apenas daquellas 50 acções, sem nenhuma resalva ou protesto. Aparteou o dr. Antonio Bento Vidal para dizer que podia fazer a indicação do nome do sr. José Novita Filho, sendo como era titular de 50 acções. o sr. presidente declarou por fim que o voto de cincoenta acções não invalida o resultado da acclamação, e assim dava como subsistente o voto inicial da assembléa, proferido nos estrictos termos do art. 19 dos Estatutos referidos: em consequencia, convidada para secretariarem a mesa os srs. dr. Nilton Silva e Georg Krishbaum, os quaes tomaram os assentos respectivos.

O sr. presidente mandou ler o edital de convocação de assembléa, publicado pela imprensa nos prazos legaes, e nos quaes se contém a ordem do dia, e, precedida em seguida á verificação dos poderes e á leitura do termo de encerramento do livro e presença, foi convidado o 1.° secretario da mesa a fazer a leitura do relatorio da Directoria, balanço, contas e parecer do Conselho Fiscal, publicados pela imprensa e do conhecimento dos srs. accionistas. Terminada a leitura dessas peças, o sr. presidente annunciou que estavam ellas em discussão e ninguem pedindo a palavra, passou-se á votação, sendo approvadas unanimemente. Abstiveram-se de votar os membros da Directoria e o Conselho Fiscal, por estarem impedidos nos termos da lei.

Em seguida á approvação das contas pediu a palavra a accionista Dona Else Nicolina von Hardt, que enviou á mesa a seguinte proposta, que, submettida a discussão e votação, foi unanimemente approvada: — "Fica a Directoria da Companhia Antactica Paulista autorizada a dispender a importancia que julgar necessaria para a distribuição de premios aos auxiliares que a isso tenham feito jús, a seu criterio, podendo, para esse fim, utilizar de recursos por meio de conta "Fundo de Liquidações".

Pelo accionista sr. Reimar von Bulow Radum foi enviada á mesa a seguinte proposta: — "Proponho que, para o novo exercicio, sejam fixados os mesmos honorarios e percentagens vigentes até a presente data, para os directores". Ninguem pedindo a palavra foi essa proposta approvada por unanimidade.

Annunciou o sr. presidente que ia proceder-se á eleição para os cargos de vice-presidente e de director, nos termos dos artigos 6.° e 7.° dos Estatutos, e, para que os srs. accionistas se munissem das respectivas cedulas, suspendia a sessão por 15 minutos.

Nessa occasião, ou seja, ás 17 horas e 10 minutos, foi enviado á mesa um protesto assignado pelos srs. Adhemar de Faria, por si e como procurador de Rodolpho Troppmair, Tancredo Pucci, José Novita Filho, José Adriano Marrey Junior, Eduardo de Sampaio Sheldon, Antonio Bento Vidal, por si, como titular de 50 acções e como representante legal dos espolios do casal Zerrenner, titulares de 92.820 acções e Cesar Memolo, allegando que, tendo sido a mesa constituida em desaccordo com a lei, visto como o dr. Antonio Bento Vidal não foi admittido a votar como representante dos espolios do casal Zerrenner, retiravam-se para irem fazer outra assembléa, alhures. O presidente declarou receber o protesto para que conste da acta, consignando, entretanto, desde logo, que os signatarios desse protesto haviam dado seu assentimento a toda a materia, discutida e votada ,sem desconhecer a legitimidade, tanto da mesa como da assembléa, agora contestada.

Reaberta a sessão, e feita a chamada pelo livro de presença, cada um dos srs. accionistas entregou, por sua vez, á mesa, as cedulas da eleição, sendo apurado o seguinte resultado: — Para vice-presidente da Directoria o sr. Luiz Ferreira Pires, 5.882 votos. Para Director o sr. Reimar von Schaaffhausen, 5.877 votos. Foram proclamados eleitos sob uma salva de palmas, respectivamente para os cargos de Director Vice-Presidente e de Director, os srs. Luiz Ferreira Pires e Reimar von Schaaffhausen. Obtiveram tambem votos: — para o primeiro daquelles cargos, o sr. Richard von Hardt, 10 votos; e para o segundo, o sr. Bernardo Oliveira Bicca, 5 votos.

Annunciou o sr. presidente que ia proceder-se á eleição dos membros do Conselho Fiscal e de seus supplentes, convidando os srs. accionistas a fazerem as suas cedulas. 10 minutos depois, á proporção que foram sendo chamados, pelo livro de presença, os srs. accionistas entregaram á mesa os seus votos. Apurados estes, verificou-se terem sido reeleitos e eleitos: — para membros effectivos do Conselho Fiscal, os seguintes senhores: — Commendador dr. Felice Buscaglia, Conde Sylvio Alvares Penteado, Reimar von Bulow Radum, dr. Argemiro Couto de Barros, Maximiliano Falck Senior, dr. João da Gama Cerqueira. Para supplentes do Conselho Fiscal, os seguintes senhores: — Dr. J. P. M. Lehfeld, prof. dr. Antonio Carini, prof. dr. Eugenio Lindemberg, Georg Krishbaum, Sylvio Pilar do Amaral, Gabriel Magliano. Annunciado o resultado da eleição, foram acclamados os eleitos.

O sr. presidente declara que, proseguindo nos trabalhos, ia mandar proceder á leitura da seguinte proposta, que foi discutida e unanimemente approvada: — "Proponho que, dado estar vigorando, desde 1.° de janeiro do corrente, a lei que regulamentou a Caixa de Aposentadorias e Pensões dos Industriarios, a assembléa geral conceda á Directoria plenos poderes para fazer uma revisão geral na situação dos auxiliares afastados da actividade em virtude de velhice, molestias ou incapacidade, e outras causas que taes, reajustando os casos particulares pela forma que se torne possivel, attendendo, ao mesmo tempo, á alta do custo da vida e os interesses da Companhia. — (a.) Oscar Pedroso Horta".

Consultando a casa sobre se algum dos senhores accionistas queria usar da palavra, propondo suggestões, reclamações, ou encaminhando propostas, e não havendo quem da palavra se utilizasse, o sr. presidente mandou que fosse lavrada esta acta em que todas as occorrencias se consignassem, pedindo aos senhores accionistas que se mantivessem no recinto afim de ouvirem a leitura da acta, approvando-a ou não. E eu, Nilton Silva, lavrando a presente acta, procedi em seguida á sua leitura, tendo o sr. presidente submettido a mesma á discussão e á votação, sendo unanimemente approvada, por que vae assignada por elle, Presidente da Assembléa, membros da mesa e accionistas e devidamente encerrada na forma da lei, depois de proposto e approvado, pelo accionistas dr. Leoncio Ribas Marinho, um voto de louvor pela forma por que foram conduzidos os trabalhos da assembléa.

(aa.) Carlos Cyrillo Junior — presidente.
Nilton Silva — secretario.
Georg Krishbaum — secretario.
Dona Anna Luiza Ottilia von Bulow p. p. Else von Hardt.
Dona Andréa G. Morgan Snell p. p. Else von Hardt
Else von Hardt.
Dona Gerda Maria Frossard de Saugy p. p. Else von Hardt.
Dona Inge Kauffler p. p. Else von Hadt.
Dr. Luiz de Morgan Snell p. p. Else von Hardt.
Eugenio Lindemberg.
Frederico Palnstorfer.
Alcides Cyrillo.
Hamilton Prado.
Reimar von Bulow Radum.
Leoncio Ribas Marinho.
J. P. M. Lehfeld.
p. p. Dr. Fritz Gericke Oscar Antonio Bindel.
Oscar Antonio Bindel.
S. Soares de Faria.
B. O. Bicca.
Getulio Paula Santos.
Oscar Pedroso Horta.
Oscar da Cunha
Virgilio Bergami Filho.
José Thon.
Modesto Perestrello de Carvalhosa.
Mirabeau Prado.
Hans von Hutschler.
Mario Guastini.
Fernando Guastini Sobrinho.
C. A. von Bulow.
Luiz Ferreira Pires.
Dr. Walter Belian.
R. von Hadt.
Reimar von Schaaffhausen.

RUY BARBOSA E O "CASO DREYFUS"

A vida de Zola culminou no "caso Dreyfus" que abalou a França e empolgou o mundo no fim do seculo passado.

O capitão Dreyfus, do estado maior francez, accusado de haver vendido segredos de guerra de sua patria á Allemanha foi condemnado e degredado. E era innocente.

Ruy Barbosa foi o primeiro que ergueu a voz no mundo em defesa de Dreyfus. Damos abaixo dois trechos do immortal brasileiro sobre o caso Dreyfus. Quem os ler e assistir depois "Emile Zola", a genial criação de Paul Muni, ficará maravilhado com a verdade historica do film com que amanhã reabre o Broadway.

"O formidavel espectaculo fôra preparado com todos os requintes da enscenação regulamentar. Quando o condemnado entrou no quadrangulo da Escola Militar, as insignias, que ainda lhe sobresaiam na farda, já não figuravam ali senão por artificio convencional, como outros tantos stygmas no peito e na fronte daquelle homem. O alfaiate substituira de vespera as costuras por alinhavos; o cutileiro partira e resoldára a espada, que no outro dia se devia quebrar publicamente deante das tropas. A lenta e implacavel pragmatica esgotou no flagellado o calix das affrontas possiveis. Se entre ellas não figura o esbofeteamento, dir-se-ia que não é senão para poupar á mão do executor o villipendio do contacto com o rosto do reprobo. Desde o kepi até as listas vermelhas das calças, um a um lhe cairam aos pés, arrancados por um subalterno, os emblemas da dignidade militar. Ficaram-no envolvendo apenas os restos negros e rotos da farda, imagem do luto pela honra que acabava de despir. Nesse miseravel extremo ainda lhe coube a penitencia de transpôr as filas do quadrado; e, entregue então á policia civil, submettido, com os criminosos communs, á medição anthopologica, passou das mãos dos seus camaradas ás dos gendarmes, para acabar os dias em Nova Caledonia, entre a escoria dos criminosos, onde a familia irá respirar com elle o ar dos galés.

Qualquer que fosse o crime daquelle desgraçado, a rebuscada e caprichosa deshumanidade dessa punição revolta profundamente o sentimento contemporaneo."

. . . .

"Que faculdade sobrehumana deu áquelle homem energia bastante, para sobreviver ás emoções incomportaveis dessa provação? A não se tratar de um miseravel, bronzeado na fronte, callejado no coração pela pratica habitual dos vicios que emasculam o caracter, e saturam de impudor os mais baixos villões, só duas forças seriam capazes de forrar uma alma contra a abjecção incomparavel daquella quéda, contra o desespero inaudito daquelle destino; a insania, ou a innocencia. Ora, Dreyfus não tinha no seu passado uma nodoa, um traço duvidoso. Quinze annos de serviço immaculados e a alta posição de confiança, que occupava no mais delicado ramo da administração da guerra, definem-lhe a fé de officio. A superabundancia dos seus recursos, a opulencia de sua familia, a simplicidade dos seus habitos, a sua aversão ao jogo, a concentração exclusiva da sua vida particular nas affeições domesticas excluem a suspeita das seducções tenebrosas, que são frequentemente a explicação obscura dessas catastrophes da honra. De onde viria, pois, a tentação inexplicavel, que instantaneamente prostituiu aquelle ornamento da sua classe, aquella nobre esperança dos seus concidadãos?

Narram as testemunhas attentas do supplicio que executado não empallideceu nunca. Os passos não lhe vacillaram. Não lhe tremeu a voz. A cabeça esteve-lhe sempre erecta. Ao vêr, de manhã, preparada a sua farda para a cerimonia, "Capitão", disse elle ao official presente, "estaes sendo instrumento da maior injustiça deste seculo". Quando, ao empuxão do executor, o kepi lhe desceu sobre os olhos, a mão levantou-se-lhe como invocação de um innocente: Por minha mulher e meus filhos", exclarou: "Juro que sou innocente Viva a França!" Aos apupos de um grupo de officiaes, "com admiravel imperio sobre si mesmo", diz um jornalista, respondeu serenamente: "Feri, mas não insulteis. Eu sou innocente". E, ainda ao sair, no momento em que gendarmes lhe punham algemas, teve forças, para dizer aos seus camaradas do 59 de infantaria: "Crêde-me, senhores. Sou um martyr!"

O film premiado como "o maior de todos" pela "Academia de Artes e Sciencias de Hollywood"

EMILE ZOLA

"Warner Bros"

A mais genial creação de PAUL MUNI

Amanhã no BROADWAY

"Heil Hitler!"

O Cardeal de Vienna aclama o nome do Fuehrer

Adolf Hitler

VIENNA, 29 — (U. P.) — Em carta dirigida ao Sr. Buerckel, acompanhando uma proclamação episcopal, o cardeal Innitzer escreveu "Heil Hitler!"

Os jornaes estamparam um "fac-simile" da carta.

Em Perigo a Politica de Boa Vizinhança

Os Estados Unidos ainda esperam uma solução satisfactoria por parte do Mexico, sobre o caso das desapropriações petroliferas

Presidente Cardenas

WASHINGTON, 29 — Os Estados Unidos retiraram ao Mexico o auxilio que durante annos facilitou ao governo mexicano a solução de perturbações politicas, financeiras e economicas. A United Press soube, em fontes dignas de fé, que emquanto o governo do Mexico não offerecer uma solução satisfatoria a respeito da expropriação das propriedades estrangeiras, uma pressão financeira e economica será applicada deste lado da fronteira. Os circulos responsaveis declaram que a interrupção, por parte dos Estados Unidos, do accordo sobre a prata, não é senão o primeiro passo na applicação dessa pressão.

Accrescenta-se que todo o programma norte-americano de "boa vizinhança", em relação ao Mexico, que incluia os planos para a solução de todos os problemas existentes entre os dois paizes, ficará suspenso e pendente do resultado da questão do petroleo. Apesar do silencio official, a United Press conseguiu saber que o governo norte-americano chegou a uma decisão definitiva relativamente á sua politica sobre a controversia do petroleo e communicou-a ao governo do Mexico. Diz-se egualmente que um esboço dessa politica foi communicado aos representantes das companhias norte-americanas de petroleo com interesse no Mexico, os quaes conferenciaram hontem com o sr. Cordell Hull. Presentemente, as conversações entre os dois paizes estão sendo realizadas em base estrictamente confidencial. Caso prosiga a controversia, os Estados Unidos talvez sejam levados a fazer uma declaração publica esclarecendo a sua posição. - (U. P.)

Doenças ano-rectaes E DOS INTESTINOS

Dr. Lauro Borges

Tratamento das hemorrhoidas sem operações e sem dôr

RODRIGO SILVA, 14 - 3.º

22-1250

Pescadores de Ubatuba congratulam-se com o ministro da Agricultura

O sr. Fernando Costa, ministro da Agricultura, recebeu o seguinte telegramma dos pescadores de Ubatuba:

"Colonia dos Pescadores de Ubatuba, reunida em sessão ordinaria, resolveu congratular-se enthusiasticamente com vossa excellencia, em virtude promulgação decreto-lei relativo expansão pesca. Saudações. (a) Candido de Paula Firme, presidente."

A Agua Mineral Nazareth aos Cidadãos Brasileiros

EXPLICAÇÃO NECESSARIA

Desfazendo invencionices

Só o respeito e acatamento que devo aos meus patricios levam-me á publicação destas linhas, que são como que uma resposta a um "pedido" falso, jactancioso e quasi... clandestino.

Brasileiro, por haver nascido nestas abençoadas terras da cidade de São Sebastião, e não por uma carta de naturalização, que serve de mascara aos mais torvos appetites, ao meu paiz tenho servido com dedicação e lealdade.

Brasileiro por direito de nascimento, tenho prestado á minha terra todos os serviços que póde ella exigir dos seus filhos, desde o serviço militar, em plena juventude, até a cooperação para a sua prosperidade economica, como industrial que sou.

Brasileiro por haver visto a luz do dia nas formosas terras do Cruzeiro do Sul, não me posso pôr em parallelo com os que só se fizeram brasileiros, para explorar a credulidade do povo, useiro e veseiro na pratica de attentados contra leis e regulamentos.

Brasileiro, nunca attrai inimigos, porque graças a Deus nunca os tive ou tenho entre os homens de bem ás estradas invias da nossa Metropole em horas tardias da noite, nunca os fiz atacar pelas costas e traiçoeiramente e quando me utilizo da mais moderna e efficiente de todas as armas — a imprensa — sempre o fiz com desassombro e sob a responsabilidade de meu nome, nunca me utilisei de terceiros, mais ou menos graduados para que por mim o fizessem.

Da imprensa carioca me servi, não covardemente, mas de viseira erguida, para publicar as petições-denuncias contra a exposição e venda da **pseudo** "Agua Mineral Federal", por mim dirigida no uso e gozo dos meus direitos de CIDADÃO BRASILEIRO NATO, ao exmo. sr. dr. presidente da Republica dos Estados Unidos do Brasil.

Nessa denuncia, articulei contra essa **pseudo** agua mineral entre outras coisas o conter ella colonias de **colli-bacillos** e ser captada debaixo de fossas.

A existencia de colonias de **coli-bacillos** não as criei eu, foram constatadas na analyse procedida na Fonte São Sebastião, em 1933 e que juntei por certidão authentica á respectiva denuncia, e que foram confirmadas por successivas analyses procedidas em maio e junho de 1937, por competente chimico brasileiro, no exercicio de suas funcções no Laboratorio de Analyses da Inspectoria de Aguas e Esgotos e que já se acham juntas ao respectivo processo.

A existencia das FOSSAS á cavalleiro da **pseudo** fonte de agua mineral, demonstrou-o brilhantemente em ruidosa reportagem photographica o importante diario desta capital "O Imparcial".

Depois disso, onde a **injusta campanha pela imprensa**?

Agora, para pôr um ponto final á discussão pela imprensa, de um assumpto sujeito á decisão do mais alto magistrado brasileiro e respondendo á atoarda que por ahi se pretende levantar, quero declarar aos meus patricios e aos homens de bem, porque dos outros não me interesso eu — que a AGUA MINERAL NAZARETH não tem concorrentes nesta mui leal e heroica cidade, e, sim, simples oppositor, e isso porque a AGUA MINERAL NAZARETH é — **agua mineral** — e, emquanto que a outra que criminosamente é exposta á venda nesta capital, nada é a não ser... **venalidade** publica.

Agora uma ligeira e rapida pergunta: Que delicto prática quem a producto de seu commercio inculca qualidades que não tem e titulos que não possue?

Acaso será isso tambem invencionice?...

Não é isso verdade pura e cristalina? E nós o provamos e documentadamente junto a s. excia. o sr. presidente da Republica.

E, agora, pondo ponto final no assumpto, pois a elle não voltaremos antes da decisão serena e justa da autoridade a quem recorremos denunciando burlas, fraudes e dolos, fica aqui de publico declarado que não viajamos noite alta pelas estradas da Tijuca, não atacamos ninguem pelas costas e covardemente, não ameaçamos pela imprensa, a imprensa livre do nosso paiz, e o mais é o **jus sperneandi**, de quem sente que lhe falta a RAZÃO, o DIREITO e a JUSTIÇA.

Antonio Gonçalves de Campos. — Rua Conselheiro Ferraz, 163 — Meyer.

DR. PÊGO DE AMORIM

(Cirurgião do Hospital S. Francisco de Assis)

Cirurgia Gynecologia e Vias Urinarias

andar — Segundas, quartas, sextas, ás 16 1/2 horas

AV. RIO BRANCO, 183-5.º

Dr. Newton Motta

(Cirurgião do Hospital São Francisco e da Caixa da City, Ex-Chefe dos Serviços de Gynecologia e Obstetricia da Benefic. Hespanhola)

OPERAÇÕES - DOENÇAS DE SENHORAS

PARTOS

Consultorio:
Rua Ouvidor, 164-1.º sala 4
Terças, quintas e sabbados
— 2 1/2 ás 4 —
Attende chamados: Tel. 28-6282

contos de reis

SERÃO PAGOS A QUEM PROVAR QUE O "FEL-PAM" CONVENIENTEMENTE USADO NÃO MATA DE FACTO TODA E QUALQUER ESPECIE DE BARATA

PARA AS MOSCAS, ENTÃO, E' UMA SENTENÇA DE MORTE.

NÃO E' PRECISO BOMBEAR E PERCORRER A CASA TODA DEIXANDO O AR IRRESPIRAVEL SOMENTE PARA "TONTEAR".

Basta collocar em uma vasilha qualquer um pouco de FEL-PAM junto com tres partes de agua em um dos quartos, ou na area, trocar a solução de dois em dois dias, e em pouco tempo, os insectos tornar-se-ão uma desagradavel lembrança.

PUBLICIDADE PANNON

COMECE HOJE MESMO A USAR FEL-PAM

A GUERRA CIVIL NA HESPANHA

Noticias do Estado do Rio

ACTOS DO INTERVENTOR FEDERAL

Pelo interventor federal, foram assignados os seguintes actos:

— Nomeando Nair Vianna Braga para o cargo de official administrativo da classe E — Tabella VIII da Recebedoria de rendas.

— Por deliberação do interventor federal foi revogado o § 1º do art. 10 do regimento interno dos Lyceus e Escolas Normaes. A mesma deliberação dá organização ás turmas de cada serie obedecendo a ordem alphabetica.

ACTOS DO PREFEITO DE NICTHEROY

Pelo dr. Brandão Junior, prefeito de Nictheroy, foram assignados os seguintes actos:

— Admittindo, como vigia da Directoria de Obras, o sr. Francelino Alves dos Santos;

— Nomeando os srs. José Rodrigues e Francisco Moura, respectivamente, vigilante nocturno e guarda de 1ª da Guarda Municipal, em substituição aos srs. José Frões Filho e Ellidio Tavares da Silva, por não terem os mesmos se apresentado aos serviços até agora.

— Concedendo 90 dias de licença, com todos os vencimentos, para tratamento de saude, ao sr. Manoel Severiano, guarda da Directoria de Agua e Esgotos.

REABERTURA DOS CURSOS NO LYCEU NILO PEÇANHA E ESCOLA NORMAL

Esteve reunida a Congregação do Lyceu Nilo Peçanha e Escola Normal de Nictheroy, sob a presidencia do director dr. Luiz Palmier, sendo, entre outras importantes deliberações, resolvido dar a maxima solennidade á primeira aula de reabertura dos cursos do importante educandario fluminense.

A aula inaugural será dada pelo professor Heitor Pereira, ás 16 horas do dia 31, no salão nobre do Lyceu, com a presença das altas autoridades do Estado e do ensino, professores, alumnos, além das familias dos alumnos.

Não haverá convites especiaes para a solennidade.

AINDA A CONFERENCIA DE PREFEITOS DA BAIXADA FLUMINENSE

Esteve hontem reunida, novamente, a Conferencia de Prefeitos da Baixada Fluminense, convocada pelo commandante Ernani do Amaral Peixoto.

Acompanhados do dr. Mario Alves, director geral do Departamento de Municipios, os prefeitos compareceram, ás 10 horas, ao Palacio do Ingá, onde, sob a presidencia do interventor federal, teve inicio a reunião, que se prolongou até cerca das 13 horas. A' reunião estiveram ainda presentes o dr. MarioPinotti, director geral do Departamento de Saude Publica, e dr. Leal Junior, encarregado pelo dr. Mario Alves de organizar os trabalhos da Conferencia.

Foram focalizados e discutidos varios assumptos de interesse municipal, de conformidade com as theses préviamente apresentadas, entre as quaes mereceu especial destaque a criação de uma taxa de 5 %, sobre todos os impostos municipaes, destinada ao custeio de serviços de saude e hospitalar, em substituição da actual contribuição municipal.

Sobre o assumpto opinaram os drs. Mario Alves e Mario Pinotti; outras questões largamente debatidas foram as relativas ás subvenções estaduaes á hospitaes e asylos; serviços de energia electrica, agua e esgoto; construcção de rodovias, inclusive a de ligação de Rio Bonito a Capivary; incremento da pequena lavoura com o fornecimento de machinas agricolas e sementes aos pequenos proprietarios ruraes; ensino primario; criação do instituto do sal, cujo ante-projecto já se encontra em elaboração.

Todos esses assumptos mereceram o estudo meticuloso do sr. interventor.

CAMPANHA DA SOLIDARIEDADE EM FAVOR DOS FILHOS DOS LAZAROS

Têm se reunido regularmente, na séde do Icarahy Praia Club, as diversas commissões componentes da "Campanha da Solidariedade", benemerita e humanitaria iniciativa que visa angariar meios para a melhoria das installações do Preventorio Vista Alegre, estabelecimento destinado ao abrigo dos filhos sadios dos lazaros.

Na ultima reunião realizada 2ª feira, foi apurada a quantia de 17:048$300, resultado das collectas dos diversos grupos. Até a presente data o total das apurações é de 90:717$600.

A reunião de hoje, 1ª feira, deverão comparecer, especialmente convidados, o dr. Mario Alves, director do "O Estado" e dr. Norival Santos, director da Companhia Brasileira de Energia Electrica.

No proximo dia 5 a viuva dr. Palhano de Jesus, proprietaria do Cinema Royal, de Nictheroy, realizará uma matinée cujo resultado reverterá em beneficio da Campanha.

Em edital dirigido ao professorado fluminense, o sr. Frederico Carvalho Azevedo, director de Educação, solicitou o seu auxilio á generosa campanha.

Tambem os collegios Brasil, Carvalho, Icarahy, Bittencourt Silva, Lyceu Nilo Peçanha e Escola Profissional Aurelino Leal hypothecaram apoio a tão nobre causa em favor dos lazaros e de seus filhos sadios.

Hontem, durante a transmissão do programma do Departamento de Estatistica e Publicidade, occupou o microphone da Radio Sociedade Fluminense o dr. Mario Alves da Fonseca, director do Departamento Estadual de Administração dos Municipios.

Hoje falará a sra. Dalila Quittete, presidente da Associação Campista de Assistencia aos Lazaros e Defesa contra a Lepra.

Amanhã, 5ª feira, falará a academica de direito senhorinha Maria José Brasil, em nome da Secretaria do Interior e Justiça, onde exerce o cargo de official de gabinete.

NO DEPARTAMENTO ESTADUAL DE ADMINISTRAÇÃO DOS MUNICIPIOS

Aos srs. prefeitos municipaes, o dr. Mario Alves da Fonseca, director do Departamento Estadual de Administração dos Municipios dirigiu o seguinte officio-circular:

"Tendo em vista os meritorios objectivos da fundação do Preventorio de Vista Alegre, obra que mais enaltecerá a acção da Federação das Sociedades de Assistencia aos Lazaros e Defesa Contra a Lepra, dirijo, como director do Departamento dos Municipios, caloroso appello aos prefeitos fluminenses para que envidem esforços no sentido de se obter o maior exito na campanha iniciada sob os altos auspicios da excellentissima senhora dona Alice do Amaral Peixoto.

Não duvido que o meu appello encontrará éco nos sentimentos de solidariedade humana de cada um dos responsaveis pela direcção dos 49 municipios do Estado do Rio de Janeiro.

Não é o volume das contribuições que dará idéa da generosidade com que foi acolhida a iniciativa; a sua generalidade é que recommendará á gratidão dos filhos dos infelizes lazaros.

O Preventorio de Vista Alegre não deve ser obra exclusiva dos que têm muito, mas obra commum em favor de brasileiros segregados da collectividade.

Estou certo, por isso mesmo, de que vossa excellencia se esforçará para que seu Municipio figure com destaque nas listas de subscripções em favor dessa meritoria obra.

Aproveito o ensejo para reiterar a vossa excellencia os meus protestos de estima e consideração".

REUNIU-SE O CONSELHO DO FOMENTO DA PRODUCÇÃO DO ESTADO

Reuniu-se, como de costume, o Conselho do Fomento da Producção, ás 17 horas, no Gabinete do dr. secretario de Agricultura, Viação e Obras Publicas e sob a sua presidencia. Da pauta constavam algumas medidas de ordem administrativa, entre ellas o exame de duas prestações de contas do Thesouro do mesmo Conselho, e que depois de examinadas e approvadas serão encaminhadas pelo senhor secretario da Agricultura ao senhor presidente do Tribunal de Contas.

Tratou-se, outrosim, do aluguel de salas e depositos para installação da Circumscripção de Cantagallo e da de Rezende.

Com a palavra o director geral do Departamento de Agricultura, deu contas ao Conselho da sua ultima viagem a Magdalena e dos estudos que fez para a installação definitiva e condigna do Horto Florestal e Fruticola daquella cidade, examinando a possibilidade do augmento da area daquelle Horto, de modo a que nelle se possam ampliar os seus viveiros de essencias florestaes e fruticolas, bem como o plantio do trigo para obtenção de sementes destinadas aos lavradores da região.

O sr. director tratou das suas impressões sobre a Sodrelandia e a maneira pratica e economica de ser aproveitado esse importante proprio estadual. Occupou-se ainda da possibilidade da montagem de postos para sementes e de installações do governo.

Deu ao Conselho sciencia das demarches que têm sido emprehendidas para a installação definitiva do Departamento de Agricultura no predio principal do Horto Botanico de Nictheroy, onde actualmente funcciona a Escola do Trabalho; bem como da installação das duas escolas, de Agronomia Veterinaria, que funccionam no mesmo predio. Scientificou ainda ao Conselho do entendimento que teve com o sr. prefeito municipal de Itaperuna e os technicos do Departamento de Agricultura, do Serviço Technico do Café e da Inspectoria Agricola Federal, no sentido de que se possa realizar na proxima semana uma excursão a Itaperuna com o objectivo de ali fazer junto aos lavradores diversas aulas sobre assumptos que interessam á região.

O dr. Brandão Caldas, inspector agricola e membro do Conselho, tambem fez longas considerações sobre a sua viagem á região de Santa Thereza e Valença, occupando-se do desenvolvimento e com o objectivo de observar sobre a cultura do algodão e outras necessidades da região. Mostrou ao conselho a possibilidade de serem aproveitadas diversas escolas situadas em propriedades agricolas, nas quaes se podem iniciar immediatamente a campanha do ensino de agricultura através das escolas primarias da região rural. Promptificou-se então a entrar em entendimentos com os proprietarios das fazendas onde se acham localizadas as referidas escolas, no sentido de obter dos mesmos todas as facilidades para a execução da idéa, sendo que em duas fazendas já havia obtido o enthusiastico consentimento dos seus proprietarios. Dado o seu conhecimento da região e relações com outros fazendeiros, esperava poder contribuir poderosamente para a consecução da idéa na região.

O sr. director do Departamento de Agricultura informou ao Conselho que já havia tomado as providencias necessarias de modo a se obter uma relação das ditas propriedades na citada região e logo que isto seja conseguido será atacada com intensidade a campanha do ensino da agricultura através da escola primaria.

O sr. presidente mostrou-se vivamente interessado pelas condições do municipio de Magdalena, que lhe foram expostas no decorrer dos trabalhos da reunião. Nessa altura foi ventilada a possibilidade de estudo da estrada de rodagem ligando Campos a Magdalena, dadas as vantagens que a medida offerece para os dois importantes municipios do Estado.

FOUNT-O-INK

uma "nova ferramenta" para escrever sem preoccupação quanto á falta de tinta ou engasgue de caneta.

Não é a caneta tinteiro adaptada á escrivaninha, nem é a caneta commum e respectivo tinteiro; é porém o substituto de tudo isto, que dentro de pouco tempo occupará todos os lugares, desde o commercial ao de luxo. Preços 60$ a 220$.

Examine o FOUNT-O-INK antes de comprar qualquer objecto para escrever com tinta.

OUVIDOR, 77 - RIO - Tel. 23-2160

Novos Syndicatos reconhecidos

O sr. Waldemar Falcão, ministro do Trabalho, assignou, hontem, as cartas de reconhecimento dos seguintes novos syndicatos: Syndicato Medico do Rio Grande do Sul, com séde em Porto Alegre; Sociedade União dos Foguistas, com séde no Districto Federal; Syndicato dos Motoristas, com séde em Belém; e Syndicato dos Agronomos, tambem com séde em Belém.

Berlim ficou decepcionado com o discurso do primeiro ministro Tchecoslovaco

BERLIM, 29 — O "Diplomatisch Political Correspondenz" diz: "O discurso do presidente do Conselho de Ministros da Tchecoslovaquia, sr. Hodza causou verdadeira decepção no que diz respeito á adopção de medidas praticas. Não conseguiu dissipar os temores e tudo ficou como dantes. O "necessario é" a criação de um regime que satisfaça ás minorias e salvaguarde o exercicio de seus direitos e cultura raciaes."

O referido orgão critica o sr. Hodza a respeito de sua politica sobre as minorias e diz: "O discurso do presidente do Conselho difficilmente se pode considerar satisfatorio e em muitos pontos é contradictorio."

O editorial declara que a politica da Tchecoslovaquia sobre as minorias pode perturbar as relações internas e externas do paiz e accrescenta: "O direito dos paizes estrangeiros a se interessarem activamente nos problemas da Tchecoslovaquia decorre da politica de Praga em relação ás minorias, que de maneira nenhuma se limita aos casos previstos no direito internacional.".

Termina o articulista dizendo: "E' difficil solver essas questões por meio de methodos normaes e constitucionaes." — (U. P.).

Complica-se cada vez mais a situação da Catalunha --- O exercito de Franco executa, com efficiencia, novos avanços em todas as frentes de batalha

LISBOA, 29 — A Radio Espana divulgou hontem as seguintes informações:

Com o brilhante avanço de hontem das forças nacionalistas, toda a zona republicana de Lerida, na Catalunha, acha-se ameaçada pelo norte e pelo sul. A columna Yague conquistou, no sabbado passado, a localidade de Candasmos e a estrada Saragoça - Lerida - Barcelona, proseguindo em seu avanço com extraordinaria rapidez. A referida columna, que é commandada pelo general Juan Bautista Sanchez, chegou ao norte da cidade de Fraga após conquistar o famoso campo entre Inchorado, onde os legalistas dispunham de formidaveis fortificações, e tres linhas duplas de trincheiras modernissimas ligadas entre si por amplas galerias subterraneas, conseguindo atravessar o rio Cinca ás 4.30 horas da tarde.

A operação foi arriscadissima, em virtude dos legionarios haverem atravessado o rio com agua até a cintura, levando aos hombros os seus armamentos e munições.

A' operação de conquista de Fraga foi realizada com o auxilio de 180 aviões de bombardeio e caça nacionalistas, os quaes, durante todo o dia, metralharam violentamente as fortificações e concentrações republicanas da importante cidade. Numerosos carros de assalto e caminhões de varios calibres contribuiram grandemente para o exito da operação, durante a qual as tropas governistas offereceram desesperada resistencia. No momento em que as tropas republicanas procediam á retirada, o seu alto commando ordenou a explosão de tres pontes sobre o rio Cinca, deixando completamente isolados cerca de novecentos homens que se renderam após renhido combate. Atravessado o rio, as forças marroquinas de cavallaria e infantaria lançaram-se em violenta investida contra as posições adversarias na margem opposta, conquistando Torrentes de Cinca e Villa Cinca, localidades situadas na provincia de Aragão. Os milicianos que occupavam as referidas localidades bateram em retirada precipitadamente, deixando em campo numerosos mortos, feridos e grande cópia de material bellico. Com o enthusiasmo de que estavam possuidos, os soldados nacionalistas não aguardaram a chegada da brigada de engenharia para improvisarem pontes sobre as quaes atravessavam o rio Cinca. Alguns kilometros abaixo de Fraga, outras forças legionarias atravessaram egualmente o rio e entraram em territorio catalão, conquistando Salgorsi, onde foi hasteada a bandeira nacionalista ao mesmo tempo em que uma banda de musica executava o hymno nacional.

Exactamente a 18 kilometros do sanctuario da Virgem do Pillar, na provincia de Saragoça, duas columnas nacionalistas atravessaram o Ebro ás tres horas da tarde.

Após a occupação de numerosas localidades em Lerida, dezenas de caminhões carregados de milicianos eram vistos batendo em retirada, não obstante o intenso fogo de artilharia e metralha que os perseguia, causando grande carnificina. Com a captura de Fraga, foram detidos mais de 2.800 milicianos e feitos prisioneiros, emquanto o numero de baixas entre as fileiras republicanas era superior a mil. Entre a enorme quantidade de material bellico recolhido, figuram 19 canhões, 41 metralhadoras, dezenas de fusis-metralhadoras e sete importantes depositos de munição.

As tropas do general Moscardo conquistaram as importantes aldeias de El Montico e El Tornillo, no vertice de San Sebastian, tendo sido aprisionados na operação mais de seiscentos milicianos. Tambem ahi foi enorme a quantidade de material bellico recolhido pelas forças nacionalistas, figurando 600 pentes de cartuchos de metralhadores, 1.347 granadas, 23 metralhadores, 1.217 bombas de mão, 5 automoveis ligeiros, 3 carros blindados, 7 automoveis luxuosos, 4 depositos de uniformes e calçados e 2 hospitaes completos com o respectivo material medico.

As tropas de Navarra e as divisões da Galicia continuaram em seu rapido avanço, tendo conquistado a serra Rufart e as aldeias de Pobla Moran, Radiquero, Abega, Sala Suesca, Tiberuel, Ladeliena, La Sella, Pongano, La Cuadrada e outras mais no vertice de Las Coronas. As tropas adversarias offereceram resistencia desegual nos diversos sectores de combate, abandonando em campo numerosos cadaveres. O grande avanço realizado permittiu que as columnas do flanco direito penetrassem em Voadominio, occupando diversas casas na provincia de Castello. O numero de desertores e prisioneiros republicanos ali é superior a quatro mil. — (U. P.)

OS NACIONALISTAS REFORÇAM A FRENTE DA CATALUNHA

SARAGOÇA, 29 — Noticia-se officialmente que uma outra divisão nacionalista atravessou o Rio Cinca, varios kilometros ao sul de Fraga, ampliando a frente de occupação da Catalunha. — (U. P.).

OS GOVERNISTAS ESTAO DYNAMITANDO AS PONTES DA ESTRADA DE LERIDA

FRAGA, 29 — Informa-se que os dynamiteiros governistas estão minando todas as pontes existentes na estrada de Lerida a Barcelona, bem como as que atravessam o rio Segre. Em Masalcorreig, com excepção de alguns civis que decidiram acompanhar as tropas republicanas para Lerida, toda a população catalã recusou-se a evacuar a cidade e aclamou as forças nacionalistas. — (U. P.).

O CHEFE DA FAMILIA DOS HABSBURG FOI PARA UM CAMPO DE CONCENTRAÇAO

VIENNA, 29 — Informações de Linz dizem que o archi-duque Joseph Ferdinand de Habsburg-Lorraino, chefe do ramo dos Habsburg da Toscana e tio-avô do archi-duque Otto, foi enviado para um campo de concentração.

O archi-duque Joseph Ferdinand fôra detido na ultima semana, na aldeia de Mondsee, perto de Salzburg, "por ter insultado o regime nacional-socialista da Grande Allemanha.

Os jornaes declaram que o archi-duque fez observações insultuosas ao nazismo aos habitantes da aldeia, "mas ao ser preso, tentou, inutilmente, negar as accusações que lhe foram feitas." — (U. P.).

LERIDA EM PANICO

LONDRES, 29 — O Radio Salamanca emittiu hontem, á noite, a seguinte nota:

"Voando sobre Lerida, hoje, á tarde, os aviadores nacionalistas viram numerosas bandeiras brancas tremulando na cidade.

Descendo o mais possivel para investigar, os pilotos nacionalistas verificaram que estavam sendo travados combates nas ruas.

Pessoas que fugiram de Lerida, hoje, á tarde, informaram que estalou a greve entre os operarios em Lerida, os quaes percorriam as ruas bradando "Viva Franco" e declararam que as autoridades vermelhas enviaram um contingente de uma brigada internacional de Barcelona para Lerida, afim de suffocar os motins". — (U. P.).

OS LEGALISTAS CONTESTAM AS VICTORIAS DOS NACIONALISTAS

HENDAYA, 29 — Noticias de fonte legalista insistem em affirmar que a sua linha defensiva no rio Cinca não foi rompida, apesar de violentissima batalha, que durou todo o dia de hontem e ainda continuou pela noite a dentro.

Os communicados republicanos affirmam que as posições legalistas no sector de Caspe continuam intactas, e accrescentam que na Frente de Jaen, sector de Alcaudete, foi repellido um ataque nacionalista, perdendo o adversario 300 mortos nesse combate.

Os nacionalistas por sua vez annunciam a captura de Barbastro e das seguintes localidades: Pomar, Escichea, Alcolea, Decina, Sena, todas ao norte de Fraga; Biera e Salinas, ao Sul. — (U. P.).

Clinica Medico Cirurgica do Dr. Americo Caparica

CONSULTORIO: RUA VISCONDE DO RIO BRANCO, 31

Elevador — Telep. 22-2949

Diariamente das 4 ás 9 horas

RESIDENCIA: R. PAULO FRONTIN, 103

2.º andar — Tel. 22 7804

Nas escolas modernas

Nas escolas modernas existe o louvavel empenho de ensinar ás crianças noções geraes de hygiene. As meninas maiores aprendem, em cursos especiaes, hygiene do lar e sobretudo puericultura, afim de melhor se conduzirem quando mães. Tambem entre nós esta educação vem sendo iniciada. Muitas mães guiam intelligentemente o trato dos filhos, porque receberam estas importantissimas instrucções nas escolas que frequentaram.

Graças á educação hygienica das mães, aos esforços da assistencia publica e ao inestimavel concurso da classe medica, a situação da infancia tem melhorado sensivelmente em todo o paiz. A educação sanitaria das mães deve, entretanto, diffundir-se nas classes menos favorecidas, por meio de publicações bem claras e comprehensiveis, e de palestras feitas por enfermeiras visitadoras.

A propaganda sobre a melhor maneira de alimentar os bebés já conseguiu attingir grande numero de mães, sobretudo das que vivem nas capitaes e cidades de maior população. E' indispensavel proseguir nesta cruzada fazendo com que todas as mães aprendam a evitar as diarrhéas, responsaveis pela maioria dos obitos dos lactentes, bem assim que não deixem de appellar para um medico especialista, logo que essa desordem se manifeste. Em geral os pediatras prescrevem, além do regime alimentar, os caseinatos de calcio e o Eldoformio da Casa Bayer. Este ultimo medicamento combate a diarrhéa das crianças e dos adultos, com a vantagem de auxiliar a rapida restauração da mucosa intestinal.

CERTIFICADO CITA

O primeiro em apolices de sorteio ainda e melhor.

C I T A S. A. RUA SAO PEDRO, 33-LOJA

Conferenciaram com o ministro do Trabalho

Conferenciaram hontem com o sr. Waldemar Falcão, ministro do Trabalho, o com. Odenato de Moura, capitão do Porto de Manáos, e o des. Barros Barreto, presidente do Tribunal de Segurança.

O presidente da Republica autorizou a installação de uma estação de Piscicultura no Rio Grande do Sul

Respondendo a um telegramma da Camara de Commercio do Rio Grande do Sul, que solicitava a criação, no Porto do Rio Grande, de uma Escola de Pesca, o sr. Fernando Costa, ministro da Agricultura, communicou á essa entidade que já fôra autorizado pelo presidente Getulio Vargas a tomar as necessarias providencias no sentido de fazer installar, no alludido Estado, uma modelar Estação de Piscicultura.

BILHETE DE PARIS

VII

AS GUERRAS SEM DECLARAÇÃO

S. D. N. consagrou essas guerras, que a Europa sempre conheceu em seu escuro passado guerreiro. Como já consagrára, por tolerancia adiamentos, as questões do opio, do commercio de escravos e de escravas brancas. A julgar por delegados que conheci, a S. D. N. era geralmente representada por gentes mui... tolerantes Tolerancia universal, — a que, segundo Leconte de Lisle, nasce de "uma indifferença profunda e é um dissolvente mais seguro do que a oppressão". Essa indifferença servil, ligada á irresponsavel oppressão dos grandes, gerou uma dupla causa de dissolução no seio da S. D. N....

...E o passado volta no que elle tem de mais energicamente egoista, com seus elementos de dissolução. Assim se explica a consagração das guerras sem declaração e a tolerancia de crimes de costumes abominandos.

O mais triste (ou comico) é ver as nações "democraticas" européas proclamarse innocentes e attribuir ao vicio dos mais, — a eiva "totalitaria", — o predicado especifico desses crimes. Numa estatistica feita com as guerras de 1700 a 1906, — o grande jornalista Judet, "admiravelmente documentado", provou em 1907 que a França, em 36 casos, e a Inglaterra, em 31, começaram a guerra sem nenhuma prévia declaração. A Russia, em 8 casos e a Prussia, em 7. A Russia, em suas guerras contra a Turquia e paizes asiaticos fronteiros, sempre atacou sem nenhuma declaração...

Na diplomacia da Europa e em seus estados maiores, com o systema de intrigas, de espiões e de conluios, reina a idéa de preparar tudo cautelosamente para "o crime de surpresa"... Dahi a desconfiança, o medo, as cautelas, os superamentos, — que hoje obumbram os horizontes de um planeta que deverá ser somente humano...

Paris, fevereiro, 1938

J. F.

Em principios de abril iniciar-se-ão as aulas do Collegio Universitario

SERÃO ADMITTIDOS MEDEANTE CONCURSO DE TITULOS, OS PROFESSORES DAS MATERIAS QUE NÃO DEPENDEM DE CONCURSO

O Serviço de Publicidade do Ministerio da Educação pedenos a publicação do seguinte communicado, relativo ao Collegio Universitario:

"O director do Collegio Universitario resolveu que o pagamento das taxas (30$000 de matricula e 60$000 de mensalidade) só será effectuado depois de iniciadas as aulas. Serão iniciadas estas, no que diz respeito ás de laboratorio, em principios de abril. Os horarios já estão organizados. Para as materias, cujo ensino não dependem de laboratorio, os professores serão admittidos mediante concurso de titulos, de accordo com o edital a ser publicado amanhã. Para aquelles que não conseguirem matricula no Collegio Universitario serão tomadas providencias no sentido do Departamento Nacional de Educação prorogar o prazo de matricula nos cursos complementares mantidos pelos estabelecimentos de ensino particulares. Serão admittidos desde já todos aquelles cujos pepeis estiverem completos. A Secretaria a partir de hoje, 30, estará funccionando no edificio da Faculdade Nacional de Odontologia, na Praia Vermelha, de 14 ás 18 horas."

Proseguimento do summario na 1.ª Auditoria

Proseguem hoje, na 1ª Auditoria da 1ª Região Militar, os summarios de culpa dos soldados Sylvio da Silva, do 1º R. I. e Waldemar Fernandes Figueira, da 1ª C. R., denunciados, nos crimes de furto e falsidade respectivamente, como incursos administrativa.

Está travada uma violenta batalha no sector de Tair-Chawang

SHANGHAI, 29— Os communicados militares chinezes admittem que grandes reforços japonezes preencheram as brechas nas frentes do norte da China, obrigando as tropas chinezas a se retirarem de Licheng e Tsing, annullando as victorias chinezas na provincia de Shantung. Ao mesmo tempo os communicados militares chinezes informam que a aviação auxilia o planejado movimento envolvente em torno das referidas cidades.

Informam mais, que as tropas chinezas entraram em Licheng, domingo e foram obrigadas a se retirarem ao meio dia de segunda-feira, depois que os reforços japonezes contra-atacaram.

Ao norte de Thinpu começou a se desenvolver uma batalha historica quando as tropas chinezas iniciaram a offensiva geral, hoje, ás duas horas da manhã, no sector de Tair-Chawang, encontrando quarenta mil homens das melhores tropas japonezas, com os quaes travaram uma sangrenta luta corpo a corpo, que ainda continua. — (U. P.).

Não perca tempo! Dê hoje mesmo ao seu filho

Tonico de Calcio Ferro Fosforado

Vae auxiliar o seu desenvolvimento. Combater-lhe a anemia. Nutrir-lhe os ossos. Facilitar-lhe a dentição. E' uma preparação de DE FARIA & CIA.

RUA DE SAO JOSE', 74 — RIO DE JANEIRO

Filial: RUA ARCHIAS CORDEIRO, 249 — MEYER

A Collaboração Mineira

Na solennidade de encerramento da Conferencia dos secretarios de Finanças, foram pronunciados varios discursos. O sr. Souza Costa, titular da Fazenda, depois de expor os fructos que adviriam para a Nação em geral e para os Estados, em particular, da conferencia que se realizára sob sua orientação, mostrou que o equilibrio de que dispomos entre a producção industrial e agricola garante-nos uma posição muito favoravel para o fim de resistir aos effeitos das crises nos mercados internacionaes. Nem nos ameaça a fome, diz o sr. Souza Costa, que é o pavor dos paizes exclusivamente industriaes, nem a exploração por parte dos mercados consumidores, que é o flagello das populações agricolas. Produzimos, transformamos a nossa producção e ainda consumimos a maior parte em nosso proprio territorio

O que nós precisamos, de facto, é de uma politica de equilibrio e de um esforço conjunto para tirar o maior rendimento das nossas possibilidades. E nenhum brasileiro póde ignorar que as possibilidades do Brasil são enormes e inesgotaveis.

* * *

O sr. Ovidio de Abreu, illustre secretario de Finanças de Minas Geraes, no seu discurso, soube fixar, tambem, e com muita clareza os aspectos economicos do paiz e os methodos para amplial-os em moldes capazes de accelerar o rythmo do nosso progresso. Espirito brilhante, conhecedor dos problemas a que se vinculam os mais altos interesses da Nação, o sr. Ovidio de Abreu referiu-se com elevado senso á questão do café, á reducção ou extincção de certos impostos, a exploração de novas fontes de renda, etc. Todos esses pontos o secretario da Fazenda de Minas expoz, em synthese, mas de maneira convincente. Os resultados praticos da conferencia representam o fruto de uma politica de entendimentos e de compreensão, á qual o governo de Minas deu, pelo seu illustre representante, o maior prestigio e a mais patriotica solidariedade.

* * *

O secretario de Finanças de Minas Geraes, no final do seu notavel discurso, põe em situação de justo relevo perante o Brasil, que vinha acompanhando os trabalhos da Conferencia, a personalidade do sr. Getulio Vargas.

São do sr. Ovidio de Abreu as seguintes palavras:

"Mas, na verdade, o que inspirou a Conferencia foi o espirito do presidente Getulio Vargas, que clareou os caminhos confusos, servindo-lhe de roteiro.

S. ex. abriu estradas mais largas para a economia e para as finanças do Paiz; construiu bases uniformes em todos os sentidos e foram suppressas, para effeito fiscal e maior progresso do Brasil, as lindes estaduaes.

Assim os nossos trabalhos convergiram naturalmente para o ajustamento da situação economico-financeira dos Estados ao Estatuto de 10 de novembro, que veiu trazer facilidades ao commercio e incremento ás fontes reproductivas.

Observa ainda com muita acuidade o sr. Ovidio de Abreu:

"A inercia das normas constitucionaes anteriores contrasta muito com a Constituição actual, que é um corpo vitalizado, permanentemente inflammado pelo seu artifice, o presidente Getulio Vargas, que transmittiu aos seus dispositivos os beneficios da propria harmonia que é o caracteristico de sua organização espiritual.

Para o presidente que encarna todos os anseios da Patria, que é justo e sereno, intelligencia permeavel á menor necessidade da mais remota região do Paiz, não haverá difficuldades que se não vençam.

O espirito constructivo do presidente tudo prevê e a tudo provê, não se compadece com omissões, cuida do detalhe e do conjunto, motivo pelo qual as linhas estructuraes de sua obra são a propria estructura da nacionalidade.

Eis porque ao terminar a Conferencia em que trabalhamos com sentimento civico, sem competições regionaes e irmanados no mesmo ideal, devemos levantar o nosso coração para o homem providencial que fundou as novas directrivas da nacionalidade, apoiado na bravura, na sabedoria e no patriotismo.

Incorporamo-nos á corrente de suas idéas para o engrandecimento da Nação."

* * *

Minas Geraes, como se lê claro, das palavras do sr. Ovidio de Abreu, está disposta a trabalhar pelo Brasil — como sempre o fez, aliás, através da historia — sem sentimentos regionalistas, visando o progresso da patria e o fortelecimento dos laços da unidade nacional, sob a orientação politica do sr. Getulio Vargas.

Os conceitos que acima transcrevemos são dos mais lucidos e penetrantes escriptos sobre o Estado Novo.

Os EE. UU. e a Protecção da America do Sul

GLEN FRANCK, publicista estadunidense

Durante mezes de penosa tensão, Londres e Paris procuraram saber dos planos de Stalin para a crise do Extremo Oriente — e afinal, numa de suas recentes estadas em Genebra, o commissario do povo para os estrangeiros, Maxim Litvinoff, revelou o que havia a respeito.

Parece que Stalin entende que chegou o tempo de organizar uma politica russo-anglo-americana contra o Japão.

Impressionado pelo vasto programma britannico de rearmamento, pela inauguração da base naval de Singapura, e pelo enorme programma naval do presidente Roosevelt, o ditador slavo deseja mostrar "sua lealdade ás nações democraticas".

O exercito russo do Extremo Oriente, reducto de 400 mil homens, vem de ser reforçado por tres divisões de infantaria, duas divisões motorizadas e duas divisões de artilharia. A tudo isto foi addicionada uma frota aérea de 1.500 aeroplanos.

Tirando o maximo rendimento da famosa estrada de ferro Transiberiana, que acaba de ser dotada de linha dupla, o governo de Moscou está accumulando a leste munições de boca e de guerra.

Quanto aos apprestos puramente navaes, grande numero de pequenos submarinos costeiros está sendo concentrado em Vladivostock, assim como numerosas esquadrilhas de torpedeiros.

Num periodo de seis mezes, se tanto, Stalin estará em condições de ordenar uma offensiva em grande estilo, através o Amur, de sorte a apanhar de flanco o exercito japonez em operações no norte da China, o qual a esse tempo terá suas linhas de communicações perigosamente esticadas, e quiçá enfraquecidas, pelo territorio chinez a dentro.

De accordo com as revelações feitas afinal por Litvinoff, numa das ultimas reuniões de Genebra com estadistas do occidente europeu, a Russia é a unica nação que está em condições de desferir golpe de morte no imperialismo japonez, ora empenhado em occupar a China central.

Segundo o commissario do exterior, a União Sovietica está prompta, disposta e habilitada a esse golpe — desde que a Inglaterra e os Estados Unidos a protejam no mar, desde que a Grã Bretanha e a França, agindo no occidente europeu, garantam-na contra um ataque allemão por terra.

Ahi estão as condições de Stalin.

Desde que sejam approvadas, e que essa approvação tenha todas as garantias de que será cumprida, estará prompto Stalin a coordenar sua politica estrangeira com aquella de Washington e Londres, atirando-se contra Tokio, mesmo a preço de uma guerra terrivel.

A resposta de Londres e Paris foi dada na forma de relatorios de Eden e Delbos, apresentando aos ministerios Chamberlain e Chautemps as propostas do ditador sovietico. Tanto o primeiro ministro inglez como o primeiro ministro francez acharam, todavia, que um pacto offensivo com Moscou era demasiado perigoso.

Entretanto, o plano não deixou de fazer impressão no espirito de muitos estadistas franco-inglezes, que delle vieram a saber.

A simples disposição de Moscou áquella acção teria servido para que o Foreign Office reforçasse sua voz junto ao governo de Tokio.

A situação das potencias anti-nipponicas apresenta-se consideravelmente reforçada, aliás, com a approvação do plano de ampliação da armada yankee, pelo congresso de Washington.

Os inglezes apreciaram tal approvação como um allivio directo ás responsabilidades do Almirantado, de Londres.

O pensamento dos estrategistas navaes de tio Sam é possuir uma frota de combate no Pacifico, sufficientemente forte para manter a japoneza acuada, em caso de hostilidades, possuindo outra, modernissima, no Atlantico, veloz e bastante aggressiva para conservar as Antilhas e a America do Sul a coberto de qualquer plano imperialista dos Estados fascistas, pois ha indicios de actividades dos agentes de Mussolini e Hitler entre as republicas sul-americanas.

A' esquadra estadunidense do Atlantico competirá fechar o Atlantico Sul a qualquer gesto de impertinencia das armadas de mar e ar, a serviço dos Estados totalitarios pangermanista e panfascista.

Essa força norte-americana do Atlantico tem ainda a vantagem de permittir aos estrategistas inglezes concentrar poderosos esquadrões de vasos de guerra na base naval de Singapura, e naquellas de menor importancia que os britannicos estão melhorando no sul da China, como Hong Kong.

Lucram com essas medidas não só a politica naval dos Estados Unidos como a do Imperio Britannico, sendo que esta ultima começa a receber melhor apoio naval dos Dominios e Estados Federados.

O Canadá, por exemplo, bem a par da delicadeza da situação no Pacifico, já está tomando medidas no sentido de fortificar o litoral sobre o Grande Oceano, encontrando-se planejadas as fortificações da Columbia Britannica. Uma base naval vae mesmo ser construida nas immediações da cidade de Victoria, de sorte a dotar as divisões inglezas do Pacifico com esplendido ponto de apoio, para operações na zona norte do maior oceano.

No que respeita ao Atlantico, o Almirantado de Londres cogita de providencias especiaes, como seja o aproveitamento da ilha de Santa Helena, tão silenciosa na historia desde o dia em que lá falleceu Napoleão. Este penedo, e a desolada ilha da Ascenção, vão ser convertidos e equipados como bases de cruzadores rapidos e de submarinos, afim de melhor vigiar a parte do oceano que separa a America do Sul da Africa, e os caminhos do cabo da Bôa Esperança e do cabo Horn.

Estas vias passarão a ter enorme importancia para o Imperio Britannico, no caso de violenta guerra naval e aérea fechar o Mediterraneo, tornando difficilimos os trajectos por Gibraltar e Suez.

A SITUAÇÃO

De regresso de sua viagem á Argentina, Chile e Uruguay, chega hoje, ás 7 horas, a esta capital, o general Góes Monteiro. O chefe do Estado Maior do Exercito é passageiro do "Neptunia".

O capitão Filinto Muller deve passar, hoje, a chefia de Policia ao sr. Israel Souto, viajando em seguida para S. Lourenço, onde fará uma estação de repouso.

Divulga-se que o presidente da Republica seguirá amanhã de Poços de Caldas para S. Lourenço, ali devendo permanecer até meados de abril.

O ministro da Justiça esteve, hontem, no gabinete do sr. Souza Costa, demorando-se em conferencia com o titular das Finanças.

O coronel Mendonça Lima, irá amanhã a Poços de Caldas.

O ministro da Viação vae aproveitar a estada ali do presidente da Republica, para inaugurar o campo de pouso daquella localidade mineira.

O TEMPO

PREVISÕES PARA O PERIODO DAS 18 HORAS DE HONTEM ÁS 18 HORAS DE HOJE

Districto Federal e Nictheroy — Tempo: bom, com nebulosidade. Nevoeiro possivel. Temperatura: estavel a noite e em elevação de dia. Ventos: de norte a léste, fresco por vezes.

Estado do Rio de Janeiro — Tempo: bom, com nebulosidade. Nevoeiro possivel. Temperatura: estavel á noite e em elevação de dia.

Estados do Sul — Tempo: bom, com nebulosidade até Santa Catharina, onde se perturbará e perturbado no Rio Grande; chuvas e trovoadas. Nevoeiro até Paraná. Temperatura: em elevação, salvo no Rio Grande, onde deverá entrar em declinio de dia. Ventos: de norte a léste, rondando para sul no Rio Grande; rajadas de muito frescas a fortes no Rio Grande.

Previsões validas para o trajecto da estrada de rodagem Rio-S. Paulo das 18 horas de hontem ás 18 horas de hoje.

Tempo: bom, com nebulosidade. Nevoeiro possivel. Temperatura: em elevação. Ventos: de norte a léste, sujeitos a rajadas.

TOPICOS

O CASO DE UBERLANDIA

UM telegramma de São Paulo diz que elementos nazistas de Uberlandia, no Triangulo mineiro, promoveram um desfile de motocycletas ostentando a bandeira gammada. Um grupo de brasileiros impediu o proseguimento da manifestação, rasgando os symbolos nazistas.

Somos, evidentemente, adversos ás violencias das massas, quando existem poderes publicos para fazer respeitar as nossas leis e punir os seus infractores. Explica-se, entretanto, o gesto dos populares de Uberlandia tomando a iniciativa da repressão e do castigo antes das autoridades. Os nazistas de Uberlandia sabiam, como sabem todos os estrangeiros que vivem no Brasil, não serem permittidas manifestações partidarias contrarias a ideologia do Estado Novo e contrarias ao espirito democratico da Republica. Se elles insistiram em realizar aquella passeata é porque estavam dispostos a mostrar que não se queriam submetter ás leis brasileiras.

O Brasil deseja manter com a Allemanha as suas relações de velha amizade. Não negamos o concurso que os filhos da Germania trouxeram ao nosso progresso. Por isso fazemos questão de ser amigos sinceros da Allemanha. E' necessario, porém, que os allemães residentes no Brasil respeitem as leis brasileiras, como os brasileiros que vivem na Allemanha respeitam as leis allemãs.

NA RUSSIA

O Jornal "Le Temps", de Paris, publicou uma correspondencia de Moscou em que são relatadas as actividades de propaganda anti-religiosa da imprensa savietica, por motivo da passagem do anniversario do decreto que estabeleceu a separação da egreja com o Estado e o ensino na Russia.

De accordo com as **Izvestia**, a egreja orthodoxa russa teria sido, sob o regime dos czares, uma simples organização de policia e de espionagem, para isso se servindo das proprias confissões feitas aos sacerdotes.

Outros jornaes, além de numerosas accusações ao patriarca Tikhon, affirmaram que numerosos espiões estrangeiros obtiveram auxilio de membros dos cleros orthodoxo, catholico, protestante e musulmano.

Tambem a "Pravda" affirmou que, por occasião das eleições para o Conselho Supremo, foram registadas machinações hostis dos padres, que tentaram interpretar em um sentido contra-revolucionario os artigos da Constituição.

Apesar da crueldade e da rapina que foram registadas nas medidas anti-religiosas tomadas na Russia, toda a imprensa sovietica continua recommendando vigilancia contra as diversas religiões e seus representantes, confessando que "muitos trabalhadores ainda não conseguiram se libertar do narcotico religioso". Por esse motivo, foi mesmo marcado um novo Congresso Geral dos Sem-Deus, que deverá realizar-se em setembro de 1938.

O CONFLICTO DE CAMPOS

DE todas as agitações em que tomaram parte os integralistas, foi sem duvida o conflicto verificado em Campos, a 15 de setembro do anno passado, o que maior repercussão alcançou. Um inquerito rumoroso, então procedido, terminou sem esclarecer o escandaloso acontecimento, causando esse facto penosa impressão.

Animados pela impunidade, os audaciosos elementos do nucleo integralista daquella cidade ampliaram o seu plano de acção.

Do perigo que representava esse grupo de correligionarios do sr. Plinio Salgado diz bem a syndicancia ora procedida pelo tenente Radamés Guimarães, encarregado pela Ordem Politica e Social do Estado do Rio.

Essa autoridade vem de relatar á imprensa os resultados das diligencias que fez realizar.

Declarou que foram presos os srs. José Landin, professor do Lyceu de Humanidades, Modesto Renné de Barros, funccionario dos Correios; Hervé Salgado Rodrigues, Leopoldo Silva, Onestal Barreto, Marcel Mauricio, Antonio Cambaro, capitão Herminio da Silveira, Clovis Gomes, Laudelino Baptista, Renan Machado, Altino Quintella, capitão Ernesto Martins, Ataliba Assis Guimarães, Octavio Pereira e Alfredo de Freitas.

Farta documentação foi appreendida na residencia do professor Landin e do sr. Modesto Renée de Barros, constituindo uma prova terrivel contra o apregoado pacifismo integralista, tão explorado por occasião dos incidentes de Campos. Até os planos de ataque aos quarteis, tiros de guerra e edificios publicos foram elaborados e conservados pelos agitadores presos, certamente confiantes na acção desembaraçada de suas hostes graças á displicencia a que os acostumavam os antigos responsaveis pela Ordem Politica na velha provincia.

O motim deveria estalar na terça-feira de carnaval, aproveitando o desvio da attenção popular para os folguedos então realizados. Frustrou-o a actuação decisiva da policia, já então agindo com segurança e conscia do seu dever.

Grande copia de armamento foi appreendida. O que mais impressiona, porém, é haver conseguido o tenente Radamés Guimarães esclarecer completamente as origens do conflicto de 15 de setembro, em vão procuradas por uma commissão adrede designada, composta de peritos. Para chegar a um resultado, nada mais fez o tenente Radamés que ouvir os integralistas implicados no conflicto, apurando e obtendo confissão do capitão Herminio da Silveira, que chefiou a insurreição contra a policia, provocando os lutuosos acontecimentos que constituiram o feito mais audacioso da sangrenta jornada dos milicianos verdes.

PELOS INTERESSES DA JUSTIÇA

VINHA sendo habito no Estado do Rio afastarem-se os promotores publicos das suas comarcas para advogarem em outros logares. Esse habito trazia ao serviço publico e aos interesses da justiça daquelle Estado serios transtornos.

Para corrigir essa irregularidade o procurador geral do Estado, dr. Paulino Netto, despachando os autos de correição parcial de que é reclamante Luiz Silveira e reclamado o promotor publico da comarca de S. João Marcos determinou que se publicasse no "Diario da Justiça" as seguintes determinações:

1.º) — O membro do Ministerio Publico é adstricto á residencia effectiva na séde de sua comarca, importando desrespeito de tal obrigação em falta grave, por isso que contraria o dispositivo do artigo 186 do Codigo Judiciario do Estado.

2.º) — O membro do Ministerio Publico como consequencia logica da residencia em sua comarca é prohibido, fóra della exercer advocacia, como já decidiu o mais alto tribunal do Estado.

3.º) — A infracção de taes prohibições, uma vez verificada devidamente a incorreição parcial pela Procuradoria Geral, imputará na applicação das penas previstas no artigo 266, do Codigo Judiciario do Estado."

IMMIGRAÇÃO PARA S. PAULO

O movimento immigratorio para o Estado de S. Paulo começou, propriamente, em 1827, ha 111 annos, portanto. Setenta e quatro annos depois de ter sido iniciado o controle das entradas de immigrantes naquelle Estado, precisamente em 1901, completava-se o primeiro milhar de immigrantes desembarcados em S. Paulo.

Vinte e tres annos depois, em 1924 alcançava-se o segundo milhão. Finalmente, ha dois dias atrás, quatorze annos depois de attingir o segundo milhão de immigrantes, accusavam as nossas estatisticas a entrada de 3 milhões de trabalhadores quasi assim discriminados:

Italianos, 994.270; brasileiros, 575.724; portuguezes, 416.435; hespanhoes, 386.880; japonezes, 182.590; diversos, 490.297.

Junta Executiva Central do Conselho Nacional de Estatistica

Aproveitando sua actual permanencia nesta cidade, esteve, hontem, na séde do Instituto Brasileiro de Geographia e Estatistica, o sr. Leonidas de Mello, interventor federal no Piauhy, que se fez acompanhar do antigo representante daquelle Estado na Camara dos Deputados Federaes, sr. Francisco Freire de Andrade.

Afim de testemunhar a s. s. o apreço com que vem sendo acompanhado o interesse que se regista, naquella unidade, da parte do poder publico, no tocante ao aperfeiçoamento e á efficiencia do systema estatistico brasileiro, reuniu-se, em sessão extraordinaria, para receber o visitante, a Junta Executiva Central do Conselho Nacional de Estatistica.

Em virtude de encontrar-se ausente o presidente do Instituto, embaixador Macedo Soares, foi a sessão presidida pelo commandante Ribeiro Espindola, representante do Ministerio da Marinha, na Junta.

Com a palavra, o sr. Costa Miranda, representante do Ministerio do Trabalho, saudou o interventor Leonidas de Mello, accentuando a significação de sua visita e o quanto era ella grata aos membros do Instituto.

Discursou, a seguir, em agradecimento, o interventor Leonidas de Mello. Manifestou, de inicio, o apreço com que vem acompanhando a obra efficiente e patriotica do Instituto, cujas realizações já agora se projectam por todo o paiz, dentro de um plano complexo e variado, na sua estructura, mas, uniforme e systematico no alto pensamento que o norteia. Disse que, ao assumir a interventoria do Piauhy, um de seus primeiros actos fôra o da reforma dos serviços de estatistica do Estado.

— E isto fizera — accentuou — porque cedo compreendera que, sem estatistica, não é possivel fazer administração nem traçar planos de governo.

Uma conferencia sobre o Brasil

Segundo communicação do Consulado do Brasil em Assumpção ao Ministerio das Relações Exteriores, a 16 do corrente, no Atheneo Paraguayo, o professor Nelson Cupertino, especialmente convidado por sua directoria, realizou uma conferencia sobre a intensificação das relações culturaes permanentes entre os povos americanos.

O professor Nelson Cupertino, que foi ao Paraguay com o fim especial de realizar estudos scientificos sobre a flora local, mereceu da imprensa da capital paraguaya, por sua conferencia, as mais lisongeiras referencias, havendo "El Pais" commentado que "o intellectual brasileiro abordou o thema de sua palestra com profundeza de conhecimento e capacidade, em forma elegante".

DIARIO CARIOCA
EXPEDIENTE
Propriedade da S. A. DIARIO CARIOCA

DIRECTORES:
Horacio de Carvalho Junior
J. B. Martins Guimarães

CHEFE DA REDACÇÃO:
Danton Jobim

Endereço telegraphico: DIARIO CARIOCA — Telephones: Gabinete do Director 22-3623 — Administração, 22-3035 — Redacção, 22-1559 e 22-2922 — Officinas, 22-0824 — Assignaturas, 22-3018 — Gravura, 22-1735

PUBLICIDADE, 22-3018

ASSIGNATURAS:

Para o Brasil:		Para o exterior:	
Anno. . . .	50$000	Anno. . . .	60$000
Semestre. . .	30$000	Semestre. . .	45$000

Venda avulsa: Capital, $200; interior, $300
Aos domingos, $300 — Interior, $400

E' cobrador autorizado o sr. J. L. de Carvalho.

INSPECTORES VIAJANTES
Percorrem o interior do paiz a serviço desta folha os srs. Romualdo Perrota e Murillo Macedo, nossos inspectores autorizados.

CORRESPONDENCIA
Toda a correspondencia com valor ou sobre assumptos que entendam com assignaturas e outros de interesse da administração deve ser dirigida ao gerente do DIARIO CARIOCA.

REPRESENTANTE EM B. HORIZONTE
OSWALDO MASSOTE
Av. Amazonas 434 - 2.º and. — Tel. 5531

"O Maior Film Historico Jamais Feito, a Melhor Biographia Cinematographica Que o Mundo Viu!"

Synthetizou o "New York Times" a Sua Opinião Sobre "Emile Zola", o Superfilm Formidavel da "Warner Bros", Que Inaugurará Amanhã o Novo "Broadway" e no Qual Paul Muni Tem Uma Interpretação Genial

Um Genio Collide Com a Vida...

A proposito do grande film da Warner: "Emile Zola", com Mr. Paul Muni, que vae inaugurar o novo Broadway, luxuoso e refrigerado, amanhã

Por BEVERLY HILLDE, especial para DIARIO CARIOCA)

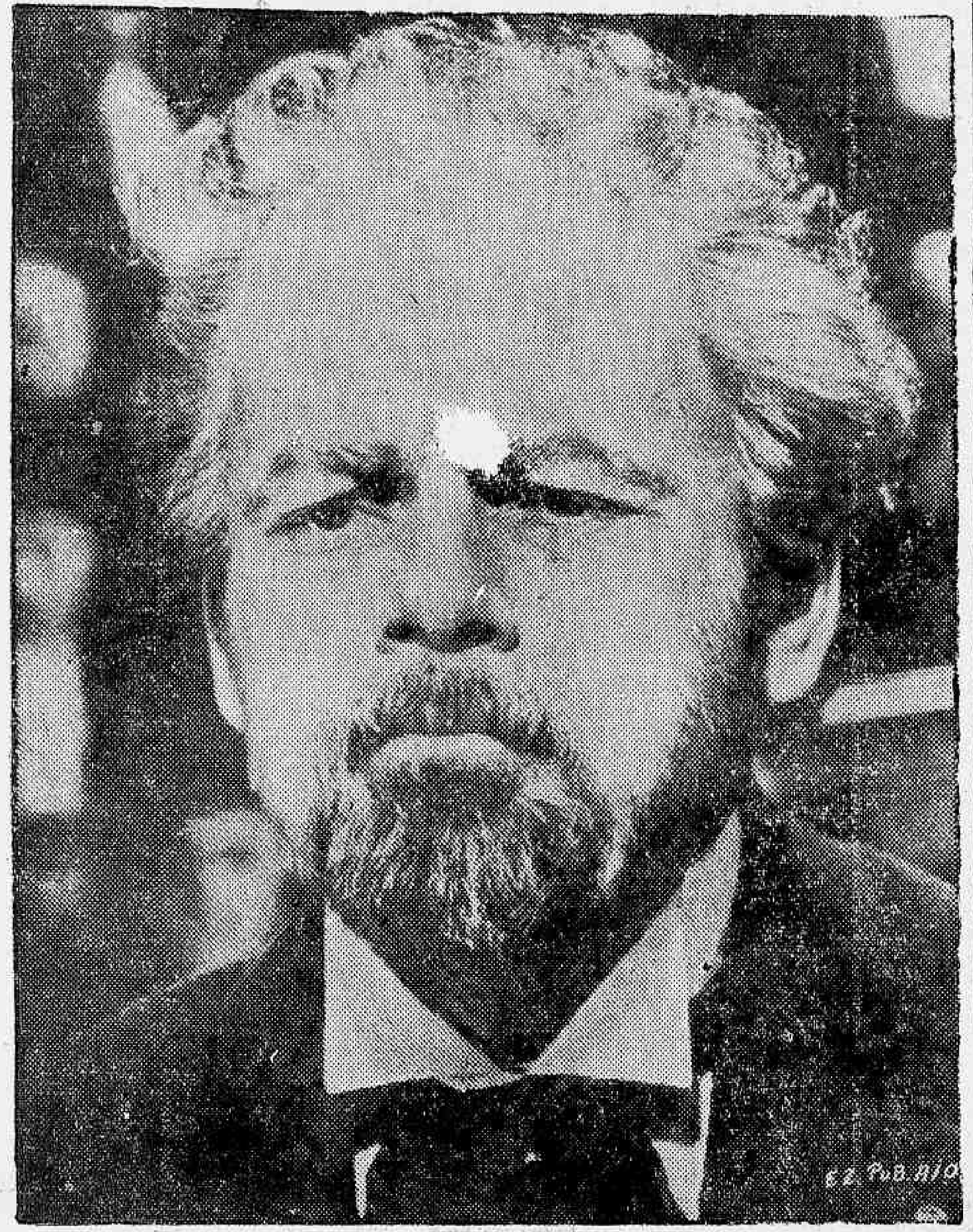

Mr. Paul Muni, o genial interprete de "Emile Zola", que vae inaugurar o Broadway, amanhã

Hollywood, Janeiro de 1938: — EMILE ZOLA foi a maior contribuição literaria da França, no seculo XIX! Zola foi o primeiro a renegar o falso caminho do romantismo para enveredar pelo estudo psychologico, entregando-se corajosamente á tarefa de engrandecer o que outros chamavam "monotonia do realismo"! Foi elle o verdadeiro descobridor da Escola do Naturalismo. Venceu e poude accumular riqueza e fama, apenas descrevendo o que era sordido, anormal e pathologico.

O palpitante e absorvente drama, filmado pela Warner Bros com o concurso de Mr. Paul Muni e que foi escolhido para inaugurar o Novo Broadway, com ar refrigerado, maior espaço e poltronas estofadas, tira Zola do acanhado sotão e o conduz até o exito, descrevendo em detalhes o que foi a longa caminhada entre as duas situações, destacando-se desperta do passageiro lethargo da edade madura, quando se lança em defesa do Cap. Alfred Dreyfus, accusado como traidor e cumprindo penalidade injusta na Ilha do Diabo.

Sua peça accusatoria contra o Exercito e outras corporações resultou na demolição de toda a sua vida de trabalho. Felizmente viveu o sufficiente para ver um innocente reintegrado no seio da sociedade e a sua propria honra e popularidade restauradas. A morte surgiu inesperadamente para Zola, quando se mostrava novamente interessado pela Vida e se esforçava, trabalhando noite e dia para escrever um livro que salvasse o mundo de uma grande e proxima guerra, que elle previa, longa e destruidora. Mas breve sua memoria era quasi esquecida, relegada para um plano sem consequencias e o mundo inteiro se atirou em manobras sinistras de conquistas e de sangue.

EMILE ZOLA, que a Warner Bros filmou sob a direcção de William Dieterle, não é um romance cinematographico. Não se trata da ficção novellesca do namorado que procura se encontrar com a joven bem amada. Trata-se da narrativa da vida de um genio que collidiu com a Vida. Zola procurava descrever a alma do povo, descrevendo-a honestamente, sem véos, com o enthusiasmo de um profundo observador da humanidade. Nesse film innumeras vezes a verdade fica distante dos factos apresentados — como, por exemplo, quando mostra a reintegração de Dreyfus, justamente no dia da morte de Zola. A morte do genial novellista occorreu muito depois. Porém aqui se trata de um film que descreve a vida de um grande homem, que procura traçar um absorvente periodo da historia do mundo, que focaliza uma immensa, inegualavel injustiça. Forçosamente é razoavel que se observe o lado cinematographico da acção e, assim, surgem esses pequeninos detalhes historicos... que são grandes detalhes cinematicos! E Paul Muni que deu a seus admiradores a impressão de que fallava como o chinez em Terra dos Deuses, realiza um trabalho detalhado, dá-nos a impressão bem viva do parisiense que tão alta marca deixou na literatura mundial e que detestava as correntes de ar como odiava a Mentira!

Amanhã, o Novo Broadway, da Empresa Ponce & Irmão, com a sua nova riqueza, o seu conforto sem senões, as suas poltronas estofadas e o perfeito serviço de refrigeração, apresentará EMILE ZOLA, como o maior film de Muni e que, definitivamente, corôa a sua longa e maravilhosa carreira cinematographica, concedendo á Warner Bros, mais uma vez, após á Historia de Louis Pasteur, o Maior Premio da Academia de Artes e Sciencias Cinematographicas de Los Angeles.

O romance da rainha Victoria contado pelo seu proprio diario

Quasi caiu em desuso, em nossos dias, a arte de transmittir a um "Diario Intimo" as impressões colhidas diariamente, bem como factos que de perto affectem os corações e os sentidos.

No emtanto, na éra victoriana, era isso um costume bastante popular, e a propria Rainha Victoria possuia tambem o seu diario.

Esse diario no qual ella anotava os mais intimos acontecimentos de sua vida, para o productor utilidade para a o productor Herbert Wilcox, na realização da extraordinaria pellicula "Rainha Victoria", pois uma grande parte do dialogo do film foi extraida do proprio diario da rainha! A opinião da rainha Victoria sobre os trajes, costumes e, de tudo que a cercava na côrte, foram detalhados no diario da augusta soberana, assim como mil e um detalhes da côrte e seus satellites.

Muito contribuiu o diario da rainha ingleza, para a perfeita reproducção da pellicula, que é ponto por ponto a historia fiél da veneranda rainha.

Anna Neagle, "estrella" ingleza e Anton Walbrook actor austriaco, vivem com grande naturalidade e perfeição os papeis de Rainha Victoria e Principe Alberto.

Disraeli, o Duque de Wellington, Lord Melbourne, e muitas personagens de grande projecção na éra victoriana, ali estão vividos por interpretes admiraveis que mais accentuam a veracidade do film.

"Rainha Victoria" é assim um celluloide de grande merito, quer pela sua fiél reconstituição historica, pela "performance" das suas personagens, por todo o luxo e esplendor das suas sequencias, e pela natureza do seu proprio romance, merecendo ser considerado como uma das maiores realizações da cinematographia moderna!

Já a partir do proximo dia 11 o Palacio Theatro exhibirá essa extraordinaria pellicula distribuida pela RKO Radio Pictures.

"Madame Walewska" empolga desde a primeira scena: quando os cossacos invadem o palacio de Marie Walewska

"Madame Walewska" é todo um album de sensações e de paginas de rara grandiosidade, desde o seu inicio. Por exemplo, desde as scenas em que centenas de cossacos, em cavalgata furiosa e selvagem, invadem, crueis, sanguinarios, o palacio de Marie Walewska e seu esposo, e depredam tudo, arrazando, desmantelando moveis, reliquias, centenas de peças de arte.

E é admiravel, ao desfecho dessa sequencia, a scena em que Greta Garbo, altiva, sublime em sua resignação, entra em scena!

Mas ha centenas de outros "instantes" maravilhosos de sensibilidade e belleza nesse film felicissimo que Clarence Brown dirigiu para maior orgulho da Metro Goldwyn Mayer, e no qual, numa caracterização impar está Charles Boyer em sua maior "performance" até esta data: Napoleão Bonaparte!

Pulverize FLIT - o inimigo mortal dos insectos

Não deixe que as formigas lhe estraguem os alimentos! Os insecticidas inferiores não as podem matar

Flit é o insecticida mais instantaneo porque contém uma combinação de agentes exterminadores não encontrados em nenhum outro insecticida. Flit não mancha, e é inoffensivo, tanto para o homem quanto para os animaes domesticos. Precavenha-se contra todos os substitutos que se mascaram sob o nome Flit. Toda lata de Flit é sellada, para a protecção do publico contra o enchimento fraudulento. Peça sempre a lata amarella com o soldadinho e a faixa preta — será a sua garantia de adquirir o unico e verdadeiro Flit.

FLIT mata de facto!

Com James Cagney não se brinca... Vejam o que elle fez... em "Domando Hollywood"

"Domando Hollywood" (Some thing to sing about) — é o film com que a Internacional Films S. A. apresentará no Brasil a nova marca dos grandes films Grand National!, segunda-feira, no Palacio

James Cagney tem fama de brigão. Seu estado normal é esse. Por dá cá aquella palha distribue socos com a technica fulminante de um perfeito pugilista. Ninguem como elle para derrubar meia duzia de adversarios com os mais incriveis golpes do box e da luta livre. Por isso em Hollywood todos o respeitam. Não que elle seja valentão por vicio... Mas apenas por sport... Fóra disso é um rapaz calmo, calmissimo até... Incapaz de fazer mal a uma mosca. Em "Domando Hollywood", luxuosa pellicula musicada da Grand National, Cagney pratica mais uma das suas façanhas. Reduz um estudio a um montão de escombros. Tudo, porque, numa scena de luta, um parceiro seu no film lhe applicou um soco de verdade... fóra do "argumento". Jimmy perdeu o controle e varreu o "set" de lado a lado. Ninguem poude resistir aos seus punhos. Directores, estrellas, electricistas, operadores, "extras", voaram de roldão com restos de montagens e pedaços de reflectores. Uma briga e tanto que o publico terá opportunidade de assistir numa das mais pittorescas scenas de "Domando Hollywood", onde se satyriza implacavelmente a capital do cinema. Cagney nesse divertido celluloide tambem canta, dansa e ama uma linda joven, Evelyn Dawn, a nova cantora da téla que Victor Schertzinger, o director e productor do film, vae revelar ao mundo como o fez com Grace Moore em "Uma noite de amor". Mona Barrie, elegante como sempre, tambem figura no "cast" onde não faltam algumas duzias de "pequenas" alucinantissimas...

"Domando Hollywood" será distribuido pela Internacional Films S. A. e irá á téla do Palacio, segunda-feira proxima.

Richard Tauber e Steffi Duna, em "Pagliacci", no Alhambra, segunda-feira

Richard Fauber, em "Pagliacci"

Não se póde nem deve confundir "Pagliacci" com tantos outros films lyricos que assiduamente nos são apresentados.

Richard Tauber não accederia em posar para a versão cinematographica da obra-prima de Leoncavallo se não estivesse capacitado de tratar-se de um honesto, forte e admiravel emprehendimento de pura arte.

Steffi Duna, que já se especializou em films coloridos, realça sua belleza peregrina em algumas scenas tambem photographadas em cores, que "Pagliacci" nos dará a conhecer, desde segunda-feira, proxima, no Alahmbra.

Trata-se de um film de Trafalgar, distribuido, no Brasil, pela United Artists e fadado a um successo sem precedentes no seu genero.

Assistencia Judiciaria Ferroviaria

E. F. C. DO BRASIL

Tendo o Dec. 312 de 3 do corrente, suspenso todos os descontos averbados para mensalidades, a Directoria lembra aos seus dignos associados, virem pagar suas mensalidades na séde ou ao seu cobrador o associado Bernardino Rodrigues da Silva, afim de não perderem o direito ao serviço judiciario, funerario e peculio extensivo a pessoas de familia. Do dia 1.º em diante, das 12 ás 19 horas ficará aberta a séde social para attender os Srs. associados.

A Directoria

A vida de Santa Therezinha de Jesus num film moderno, de grande valor artistico — Dia 11 no Odeon

A opinião geral é de que a época dos milagres já passou. O homem dos nossos dias, se recusa a acreditar no sobrenatural. Avido de lucros, de prazeres materiaes, tem descurado, lamentavelmente, o lado espiritual da vida. Dahi o descalabro moral que vae por ahi fóra. Povos inteiros são lançados na insania á falta de uma crença robusta.

E no emtanto os milagres continuam... Apesar da maldade dos homens, dos céos tombam os effluvios da Graça Divina. De todas as servas do Senhor, canonizadas pela igreja, a mais amada de todas em nosso paiz, é, sem duvida, a Santa de Lisieux, essa meiga Therezinha do Menino Jesus cujo culto tem sido o consolo de milhões de criaturas...

Volta e meia, a sua interferencia nos assumptos terrenos se faz sentir.

Um raio de luz désce das alturas para lenitivo dos que soffrem. Um milagre dessa natureza é narrado no film francez "Santa Therezinha do Menino Jesus", no qual, são interpostos episodios da existencia purissima de Thérese Martin.

Para o espirito catholico do povo brasileiro não poderá haver melhor espectaculo. Esse dedicado celluloide, realizado com uma technica modernissima e que além do seu lado sacro é uma obra de bom cinema, será apresentado por Ufa-Art Films no Odeon a partir de 11 de abril proximo, ou seja, durante a Semana Santa.

RAIOS X

EXAMES RADIOLOGICOS EM RESIDENCIA

Drs. Victor Côrtes — E — Carlos Campos

Diariamente, de 9 ás 11 e 14 ás 18 horas

Assembléa 73, 1.º and.

Tel.: 22-5336

CARTAZ DO DIA

CINELANDIA

PLAZA — "Artistas e Modelos" (Paramount) com Jack Benny, Ida Lupino e Gail Patrick. — Horario: 2 — 4 — 6 — 8 e 10 horas.

METRO — "Madame Walewska" (Metro) com Charles Boyer e Greta Garbo — Horario: 1|2 dia — 2 — 4 — 6 — 8 e 10 horas.

PALACIO — "Não me Queiras Tanto" (20th. Century Fox) com Simone Simon e Walter Winchel. — Horario: 2 — 4 — 6 — 8 e 10 horas.

ALHAMBRA — "Nitchevo" (Agonia de um Submarino) (Alliança)) com Harry Baur e Marcelle Chantal. — Horario: 2 — 4 — 6 — 8 e 10 horas.

ODEON — "Revolução de Maio" (Lisboa Film) com Maria Clara. Horario: 2 — 4.30 — 7.00 e 9.30 horas.

IMPERIO — "Ali Babá e Boa Bola" (20th. Century Fox) Horario: 2 — 3.40 — 5.20 — 7.00 — 8.40 e 10.20 horas.

PATHE' PALACIO — "Em Plena Batalha" (Universal) com John Wayne. Horario: 2 — 3.40 — 5.20 — 7.00 — 8.40 e 10.20 horas.

BROADWAY — (Fechado para remodelação e installação de ar refrigerado).

REX — "Lua de Amor" (Internacional Films) com Roger Pryor e Grace Bradley. — Horario: 2 — 3.40 — 5.20 — 7.00 — 8.40 e 10.20 horas.

CENTRO

ELDORADO — "Sublime Renuncia" e "Bornéo".

PARISIENSE — "Saratoga" e "Miss Lang em Hollywood".

OPERA — "Passaporte Nupcial".

METROPOLE — "Rei Sem Corôa" e Herões do Football".

PATHE' — "Um dia nas Corridas".

POPULAR — "O Cancioneiro Naval", "O Ultimo dos Mohicanos" e "Avião Mysterioso".

FLORIANO — "Astucia Contra a Força e "O Chefão".

PARIS — "Broadway Melody de 1938" e "Juramento de Medico".

S. JOSE' — "100 Homens e Uma Menina".

IRIS — "Tratantes Atarantados" e "Captiva e Captivante".

IDEAL — "Agora Convém Casar" e "Aconteceu em Hollywood.

MEM DE SA' — "Intriga e Amor" e "Vingança na Fronteira"

LAPA — "O Poder de Richelieu" e "Escravos do Dever".

BAIRROS

SÃO LUIZ — "Cupido e Moleque Teimoso" (Columbia) com Irene Dunne e Cary Grant.

POLITHEAMA — "Tereré, não Resolve", e "Terrivel Duvida".

GUANABARA — "Prisioneiro do Marido" e "Rodeio Infernal".

NACIONAL — "O Amor nasceu do Odio" e "Corações Errantes".

IPANEMA — "Uma Noite no Danubio" e "Tratantes Atarantados".

PIRAJA' — "Bornéo" e a "Volta do Capitão Ricks".

VARIETE' — "A Dupla do Outro Mundo".

AMERICANO — "A' Scena o Autor" e "Sheriff ás Direitas".

ATLANTICO — "A Mulher que amou demais" e "Herões de Sempre".

CENTENARIO — "Batalha em Segredo" e "O Rei do Rio Pecos.

AVENIDA — "A' Scena o Autor" e "A Mascotte".

AMERICA — "Cortando as Vazas".

BRASIL — "Quando o Amor Trabalha" e "A Esquerda da Lei".

D. PEDRO — "Daqui á Cem Annos" e "Pr'a Lá da Estrada".

BANDEIRA — "Mysterioso Mr. Moto" e "Fogo de Outonno".

GUARANY — "Ameaça de Morte" e "O Amor é Como o Jogo".

APPOLO — "Patuscada para Dois" e "Romeu Desenvolto".

S. CHRISTOVÃO — "O Amor Sempre Vence" e "O Terror da Villa".

CATUMBY — "Marujo Intrepido" e "Anjo da Fortuna".

VELO — "Miss Lang em Hollywood" e "Lobos Humanos".

VILLA ISABEL — "Morrer de Amor" e "Bornéo".

SMART — "A Severa" e "Homem sem Medo".

TIJUCA — "Romance entre Balas" e "Adolescencia".

HELIOS — "Terrivel Duvida" e "O Disfarce da Quadrilha".

MARACANÃ — "Amor em Budapest" e "Astucia Contra a Força".

EDISON — "Yoshiwara" e "Cavalgada Heroica".

GRAJAHU' — "Intermezzo" e "Vamos ao Prado".

HADDOCK LOBO — "A Dupla do Outro Mundo".

SUBURBIOS

MEYER — "Woopee!" e "Cavalheiro dos Pampas".

MASCOTTE — "Volantes Rivaes" e "Noivar com Musica".

PARA TODOS — "Victimas da Audacia" e "Legião Negra".

PALACIO-VICTORIA — "Caprichos da Sorte".

BEIJA FLOR — "O Amor não Espera" e "Audacia de Valente".

PIEDADE — "Amor nos Bastidores" e "Tres Casadões".

ALPHA — "O Medico e o Monstro" e "Noivado na Guerra".

MODELO — "Condottieri" e "Emboscada Perigosa".

MADUREIRA — "Cortando as Vazas" e "A Esquerda da Lei".

Conforto do Lar

AOS LEITORES DO DIARIO CARIOCA

Sem um real de dispendio! Inteiramente gratis!

Em sorteios mensaes que serão realizados nos dias 10 de cada mez, ás 15 horas, na séde da "Invicta S. A.", na rua S. Pedro, 170, terreo

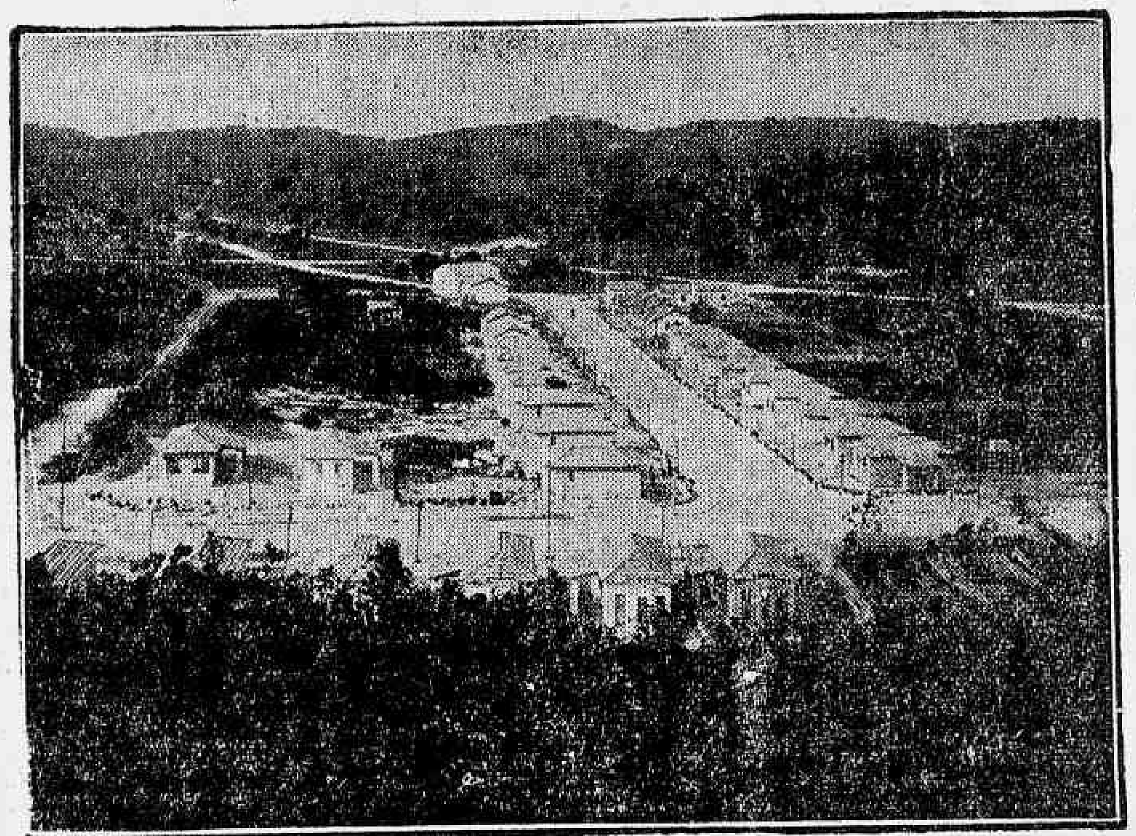

Vista tirada na Ilha do Governador, onde se acha localizado o terreno n. 9 — 1.º premio do sorteio mensal do DIARIO CARIOCA

1.º PREMIO

UM TERRENO

NA ILHA DO

GOVERNADOR

"Jardim Carioca"

2.º PREMIO

Uma machina de costura

"NEW HOME"

Modelo estilizado, typo gabinete, de pedal, com 4 gavetas, em imbuya envernizada na côr natural. A machina offerecida pelo DIARIO CARIOCA acha-se em exposição na "CASA LUCAS", avenida Passos 36-38, em frente ao Thesouro

Machinas NEW HOME

Distribuidores :

COMPANHIA FEDERAL DE ELECTRICIDADE

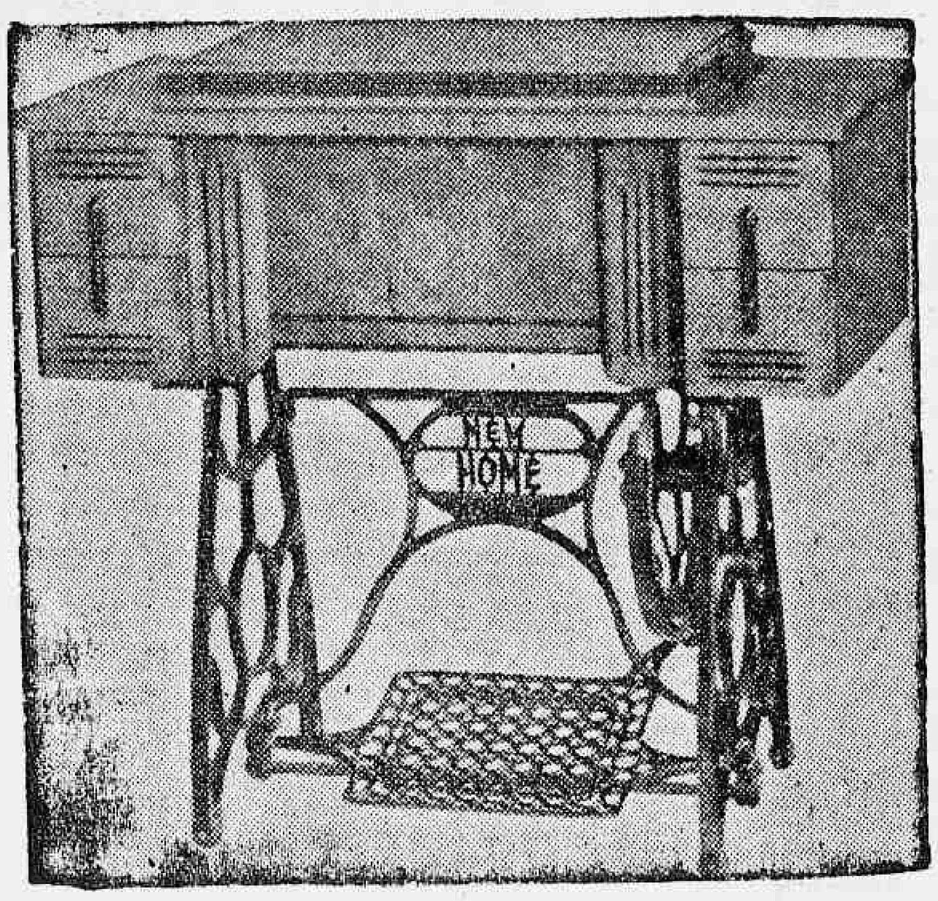

3.º PREMIO

1:000$000 EM APOLICES

Duas mineiras, duas paulistas e duas pernambucanas. Varios premios de 1.000 contos, 500 contos, 200 contos, etc. E' a riqueza ambicionada ou pelo menos a *Reserva do seu Lar*

O DIARIO CARIOCA publica diariamente UM COUPON

Março — 1938
Coupon N.
25
CONCURSO DO
DIARIO CARIOCA

Basta reunir *10 Coupons* de 10 dias differentes (não precisam ser seguidos) para obter um cartão com direito a concorrer ao sorteio mensal *sem nenhum dispendio e sem mappas.*

COMPLETE O CONFORTO DO SEU LAR!

A troca dos coupons pelos cartões para o sorteio do corrente mez será feita na Praça Tiradentes, 77-1. andar — DIARIO CARIOCA — diariamente, das 12 ás 18 horas

TURF

VARIAS

A excellente egua nacional Tacy, de quem os nossos "turfmen" guardam as melhores recordações, já foi incorporada ao plantel de reproductoras do Haras São José.

A filha de Tomy II foi apresentada, com exito a Formaterus, sobre cujo destino vinham correndo até então noticias desencontradas, havendo mesmo quem assegurasse que o "race" alazão, ainda devia cumprir uma campanha nas pistas.

O filho de Asterus já se acha, entretanto, no exercicio das novas funcções, tendo abandonado definitivamente as actividades corredoras.

— Não foi sem uma certa surpresa que o "turfman" carioca, mais ou menos ao par do movimento das pistas platinas, se inteirou da victoria de Palanca, no Classico "America" disputado recentemente no Hippodromo de Palermo. Em fins do anno passado, toda a imprensa argentina noticiára o ingresso da famosa filha de Parwiz no haras padreada por um dos melhores garanhões do stud.

Na realidade, Palanca chegou a passar uma temporada naquelle estabelecimento de criação. Ao fim de algum tempo, entretanto, constatou-se que a vencedora de Balbucó e Haut Brion "se quedara ingravida", confirmando assim aquelle velho dogma da elevage que recusa as grandes eguas do turf exito na reproducção.

Verificado o insuccesso da neta de Phalaris como "yeguamadre", os "boxes" do entraineur J. V. da Silva, não demoraram novamente em alojal-a e de entrainement muito facil, a reproductora frustrada não tardou em retomar o aspecto de animal de corrida. Em poucas semanas preparou-se, assim, para intervir no Classico America onde apesar de evidente superioridade de seus titulos não acabou sendo a favorita principal, relutante que se achava o publico em dissociar a corredora da reproductora.

Entre a desconfiança dos apostadores reappareceu, assim, a filha de Parwiz para cumprir sua quarta campanha nas pistas, acontecimentos na verdade surpreendente num turf, onde o commum é o animal de corridas não ir além da segunda campanha quando consegue sair da primeira.

—— O jockey Pierre Vaz, que passou um dia em nossa capital, tendo regressado ante-hontem mesmo a S. Paulo, informou-nos que a victoria de Rebenque no Premio "Initium" reservado á nova geração foi producto, em grande parte, da luta sustentada entre Poá e Mister, a maior parte do percurso.

Afinal o favorito quebrou o filho de Miss Florence, mas quando o fez já havia deixado no percurso o melhor de suas energias e as de que ainda dispunha foram insufficientes para neutralizar a atropelada de Rebenque, que o derrotou por corpos.

—— Quasi já se póde applicar á temporada turfista de 1937 o velho logar commum do periodismo mundano: "la saison bat son plun". O exodo das grandes coudelarias da Paulicéa é symptomatico.

Ainda ante-hontem chegou á nossa capital um numeroso lote do entraineur José Lourenço Filho, composto dos seguintes elementos: Vitamina, Malfa, Quatro Paus, Oran, Moacyr, Myathan Cinelandia, Pinhal e Azaren.

Na mesma composição viajou a egua Carioca que ingressou nas cocheiras de Claudio Rosa. Vitamina antes de disputar o Classico "Outomno", interferirá no G. P. "Cordeiro da Graça" que reunirá em 1.000 metros as eguas mais ligeiras do nosso turf.

—— Foi convidado para dirigir o cavallo Mon Secret nos grandes classicos de 1938 o bridão patricio Pedro Gusso, que respondeu affirmativamente á solicitação.

—— Pelo sr. J. B. Teixeira Leite foi adquirido o cavallo paulista Marechal, cujo entrainement será attendido por Waldemar Lima.

—— São esperados hoje de S. Paulo os animaes Licury, Xique-Xique e Mancenilha, do entraineur Oswaldo Feijó.

—— Para a propriedade do sr. Moysés Araujo que adoptou como seus distinctivos a jaqueta grenat, bolas e bonnet ouro, foi transferida a egua Africana

—— Passaram a defender uma nova jaqueta os animaes Xelba e Vendida.

Esses nacionaes foram adquiridos pelo sr. Balthazar Ribeiro, que adoptou as seguintes cores para distinctivo de sua coudelaria: azul e branco em listas horizontaes, mangas e bonet encarnados.

JOCKEY-CLUB BRASILEIRO

PROGRAMMA PARA A REUNIÃO DE DOMINGO

Para a reunião de domingo, no Hippodromo Brasileiro, ficou hontem organizado o seguinte programma:

1ª carreira — Premio "Louvain" — 1.200 metros — 6:000$ — Assaula 53 kilos — Africana 53 — Janis 53 — Solimões 55 — Vendida 53 — Abacaxi 55.

2ª carreira — Premio "Manequinho" — 1.400 metros — 4:000$000 — Laila 50 kilos — Picolino 54 — Arga 58 — Atuman 55 — Harpagão 53 — Coroada 52 — Navalha 55 — Uricana 52.

3ª carreira — Premio Classico "Paul Maugé" — 1.000 metros — 15:000$000 — Fé 52 kilos — Myathan 54 — Bell Kiss 52 — Miragaio 54 — Valdo 54 — Veraz 52.

4ª carreira — Premio "Tacy" — 1.600 metros — 4:000$000 — Cambraia 53 kilos — Tanguá 55 — Quincas Borba 55 — Sugador 55 — Onyx 55 — Ih! Ta! Tan! 55 — Ninita 53.

5ª carreira — Premio "Krebelina" — 1.600 metros — 4:000$ — Nhandi 52 kilos — Juiz 53 — Satania 54 — Sabre 51 — Soissons 51 — Mango 58 — Ortruda 53 — Catu' 56.

6ª carreira — Premio "Nababo" — 1.600 metros — 4:000$ — Macassar 55 kilos — Miroró 52 — May Be 56 — Mignon 56 — Natal 58 — Barnabé 55 — Nó Cego 48 — Uraquitan 48 — Salyrgan 53.

7ª carreira — Premio "Ovação" — 1.600 metros — 4:000$ — Lumine 58 kilos — Pelotense 55 — Lorraine 55 — Fogueada 50 — Buppy 54 — Consagrada 54 — Oricana 56 — Arquero 58.

8ª carreira — Premio "Tia King" — 2.000 metros — 5:000$ — Mi Flete 55 kilos — Queni 54 — Oswaldo Aranha 55 — Moleque Doze 56 — Sobrevivo 58.

Premios do betting: "Krebelina" — "Nababo" — "Ovação".

PROGRAMMA PARA A REUNIÃO DE QUARTA-FEIRA

Para a reunião de quarta-feira, no Hippodromo Brasileiro, ficou hontem organizado o seguinte programma:

1ª carreira — Premio "Divertido" — 1.000 metros — 10:000$ — Negus 54 kilos — Lulu' 52 — Odax 54 — Quietus 54.

2ª carreira — Premio "Canto Real" — 1.500 metros — 4:000$ — Jardineira 54 kilos — Tendy 54 — Itatinga 54 — Aedo 56 — Estrellita 54 — Madureira 56 — Kaisu' 54.

3ª carreira — Premio "Aedo" — 1.400 metros — 6:000$000 — Colorado 55 kilos — Nhô Nico 55 — Nickel 55 — Vendida 53 — Oitichi 55 — Raio de Sol 55.

4ª carreira — Premio "Salvarsan" — 1.600 metros — 4:000$000 — Utu' 57 kilos — Oitava 50 — Mineral 54 — Yóra 55 — Mussuã 55 — Niobe 51 — Victoria Regia 58 — Industrial 52 — Cannes 52.

5ª carreira — Premio "Mineral" — 1.400 metros — 5:000$ — Tejo 55 kilos — Brincadeira 53 — Xaco 55 — Sassi 53 — Patuska 53 — Gandaia 53 — Gilberto 55 — Qui-ta-tá 53.

6ª carreira — Premio "Lobo" — 1.400 metros — 4:000$000 — Ufal 52 kilos — Estoica 50 — Auditor 52 — Malvino 57 — Turi 58 — Perigosa 55 — Veronica 54.

7ª carreira — Premio "Miroró" — 1.600 metros — 4:000$000 — Votu' 52 kilos — Piauhy 51 — Canto Real 54 — Xamete 53 — Sylpho 57 — Lavalleja 57 — Enio 55 — Carassu' 58 — Salvarsan 55 — Punhal 54 — Miss Bá 49.

8ª carreira — Premio "Turi" — 1.600 metros — 4:000$000 — Paisagem 52 kilos — Canicula 56 — Xodosinho 53 — Iapó 52 — Fleur d'Amour 58.

9ª carreira — Premio "Oswaldo Aranha" — 1.600 metros — 4:000$000 — Failim 56 kilos — Ordenança 57 — Yorena 51 — Calote 50 — Refalosa 53 — Zug 51 — Alubia 58.

Premios do betting: "Miroró" — "Turi" — "Oswaldo Aranha".

ENCERRAMENTO DE INSCRIPÇÕES PARA PROVAS CLASSICAS DE 1938

Na secretaria da Commissão de Corridas do Jockey Club Brasileiro, encerram-se, amanhã, até ás 17 horas, as inscripções para provas classicas a serem disputadas no corrente anno. Exceptuam-se, porém, os grandes premios "Brasil", "America do Sul", "Jockey Club Brasileiro" e "Doutor Frontin", cujas inscripções se encerrarão a 30 de abril proximo.

CASINO PALACE HOTEL
PETROPOLIS
Continúa apresentando em seu luxuoso grill-room numeros de grande attracção
ABERTO DIARIAMENTE DAS 15 HORAS
EM DEANTE
PHONE — 2265

EDITAES

Registro de Immoveis do 7.º Officio da Capital Federal

OFFICIAL DR. ALBERTO BURLE DE FIGUEIREDO

EDITAL

Pelo presente edital e de accordo com o que determina o art. 2º do decreto-lei nº 58, de 10 de dezembro de 1937, faço publico que, nesta data, foram apresentados a este Registo, pela Empresa Constructora do Lar S. A., o memorial, a planta e demais documentos relativos aos terrenos de propriedade dessa empresa, situados na Ilha do Governador, circumscripção de Nossa Senhora da Ajuda, limitado por terras do Jardim Carioca, da Companhia Geral de Habitações e Terrenos, terrenos esses de que a mencionada empresa alguns tem em curso de venda e, todos, excepto os já edificados, divididos em lotes que pretende vender, mediante pagamento do preço a prazo, em prestações.

Ditos terrenos têm a denominação de "Villa Guarabú", antes faziam parte de maior area denominada "Jardim Carioca", e ficam situados entre o Cacuia e a Caixa d'Agua do Guarabú, com frente para a vizinha estrada do Galeão.

As impugnações daquelles que se julgarem prejudicados deverão ser apresentadas no cartorio deste Registo, á avenida Rio Branco, ns. 135/7, alas 614/15, do Edificio Guinle, 6º andar, das 10 ás 17 horas, dentro do prazo de trinta dias, a contar da data da terceira e ultima publicação do presente edital; findo o prazo e não havendo reclamações, será effectuado o registo do memorial, como o determina a lei.

Rio de Janeiro, 29 de março de 1938.

Official Alberto Burle de de Figueiredo.

Registro de Immoveis do 7.º Officio da Capital Federal

OFFICIAL DR. ALBERTO BURLE DE FIGUEIREDO

EDITAL

Pelo presente e de accordo com o que determina o art. 2º do decreto-lei nº 58, de 10 de dezembro de 1937, faço publico que, nesta data, foram apresentados a este Registo, pela Companhia Sul do Brasil S. A., o memorial, a planta e demais documentos relativos aos terrenos de propriedade dessa companhia, situados na Ilha do Governador, circumscripção de Nossa Senhora da Ajuda, com a denominação de "Villa Nazareth", terrenos esses que, outróra, segundo o memorial, não tinham denominação geral, incluindo-se na denominação geral de terrenos da praia da Bica e se situava e sitúa no local do predio de nº dezeseis, que já não existe, ficando, assim, ditos terrenos á praia da Bica, tendo como lado direito, de quem está voltado para essa praia, a estrada da Bica, e dos quaes a alludida companhia alguns tem em curso de venda e, todos divididos em lotes que pretende vender mediante pagamento do preço a prazo, em prestações.

As impugnações daquelles que se julgarem prejudicados deverão ser apresentadas no cartorio deste Registo, das 10 ás 17 horas, no Edificio Guinle, 6º andar, salas 614/5, á avenida Rio Branco, ns. 135/7, dentro do prazo de trinta dias, a contar da data da terceira e ultima publicação do presente edital; findo o prazo e não havendo reclamações, será effectuado o registo do memorial, como o determina a lei.

Rio de Janeiro, 29 de março de 1938.

Alberto Burle de Figueiredo

DR. BRANDINO CORRÊA

Molestias do apparelho genito-urinario no homem ou na mulher — OPERAÇÕES — Utero, ovarios, prostata, rins, bexiga, etc. Cura rapida por processo moderno sem dor da

GONORRHEA

e suas complicações — Prostatites, orchites, cystites, estreitamentos, etc Diathermia, Darsonvalização — Rua da Assembléa n. 23-sob. das 14 ás 18 horas. Domingos e feriados, ás 7 horas

Patente de invenção n. 23.207

Momsen & Harris, Agente Official da Propriedade Industrial, estabelecida á praça Mauá n. 7, 18º, nesta cidade, encarrega-se de promover o emprego de "Apparelho para irrigações intestinaes", privilegiado pela patente supra exarada, de propriedade de Fernand, François, Dominique Suarez de Mendoza, que se assigna S. de Mendoza, domiciliado em Paris, França.

Dr. Water B. Moreira
Molestias de utero, ovarios, partos e operações
RES.: FERREIRA DE ANDRADE, 12 — Tel 29-2460
CONS.: ARCHIAS CORDEIRO n. 198-sob.

CARDEAL JÁ É TRICOLOR!

O GRANDE JOGADOR GAUCHO ASSIGNOU CONTRATO PELO FLUMINENSE POR 2 ANNOS — SERA' CONVOCADO PARA O SCRATCH SE O PASSE DA ASSOCIAÇÃO URUGUAYA DE FOOT-BALL CHEGAR EM TEMPO

Cardeal, o renomado "player" gaucho assignou contrato com o Fluminense. Eis a grande novidade que chegou ao nosso conhecimento na tarde de hontem, reaffirmando o que publicamos sobre essa possivel acquisição do gremio tricolor.

As negociações se processaram em terreno de absoluto sigilo e talvez graças a isso, o facto se consummou sem que maiores problemas surgissem.

O contratado se comprometteu a actuar por dois annos em defesa das cores do club contratante, e segundo nos constou, as luvas ascendem a 30:000$000.

Trata-se, assim, de uma excellente acquisição para os tricolores, a quem, temos que render felicitações por ter trazido novamente ao associação nacional, um elemento de grande cartaz e efficiencia.

Hoje, a bordo, do "Neptunia", desembarcará no cáes da praça Mauá, o popular center-forward sulino. Sua presença em nossa capital, prende-se aos preparativos da selecção brasileira que irá á Paris.

A F. B. F. por intermedio da Confederação Brasileira de Desportos, já solicitou o passe de Cardeal, o qual se acha com a Associação Uruguaya de Foot-ball. Caso o mesmo chegue em tempo, Cardeal será convocado para os ensaios que se processam, ainda em nossa capital.

Desta fórma tratemos de aguardar a manifestação da entidade Uruguaya, e até lá, pelo menos uma coisa já se tornou realidade: Cardeal veste a camiseta das tres cores.

São Christovão e Fluminense Disputarão Domingo a "Taça Arnaldo Guinle"

Aguarda-se com ansiedade o sensacional confronto entre alvos e tricolores

Dódô

Estamos a poucos dias da grande peleja amistosa entre o Fluminense e o São Christovão, que vem preoccupando os fans. Embora a grande attenção do publico sportivo esteja voltada para os treinos do seleccionado brasileiro, ainda assim o cotejo de domingo, no estadio das Laranjeiras, surge como uma grande attracção.

O simples detalhe de ter sido o São Christovão o unico vencedor do Fluminense na temporada finda serve para emprestar ao choque que se annuncia caracteristicas de authentica revanche. Os pupillos de Carlomagno estão sendo submettidos a severos preparativos para esse difficil compromisso, esperando revidar aquella desconcertante contagem de 3 x 1 verificada no primeiro turno e que serviu para arrebatar do gremio tricolor o honroso titulo de invicto. Os alvos, por outro lado, como credencial para o campeonato proximo, fazem questão de repetir a façanha. Pelo exposto, não é difficil se prever um combate de fartas emoções para a tarde de domingo, na rua Alvaro Chaves.

A nota culminante do grande choque amistoso residirá na apresentação da perigosa ala esquerda sanchristovense, composta de Nena e Carreiro, que promette dar grande trabalho ao excellente medio argentino Santamaria.

Ao vencedor dessa pugna caberá a posse definitiva da Taça Arnaldo Guinle, instituida pelos clubs contendores, como homenagem ao grande benemerito do sport nacional.

O Torneio Initium de Basket-Ball da L. B. S.

A Liga Bancaria de Sports, no intuito de intensificar a pratica do bola ao cesto entre os seus associados, fará realizar um campeonato interno, o qual contará com grande numero de adeptos.

O "Initium" está marcado para segunda-feira proxima, devendo os jogos se effectuarem no gymnasio do Tijuca T. Club.

E' a seguinte a chave dos jogos:

1º jogo — Banco Germanico x City Bank Club — 20 horas.
2º — B. A. T. Club x A. A. Banco do Brasil — 20.25.
3º — A. F. Banco Boavista x A. A. Banco Portuguez — 20.50.
4º — London A. C. x Banco Hollandez F. C. — 21.15.
5º — Vencedor do 1º x Vencedor do 2º jogo — 21.40.
6º — Vencedor do 3º x Vencedor do 4º jogo — 22.5.
7º — Vencedor do 5º x Vencedor do 6º jogo — 22.40.

Novamente em Observação os "Cracks" do Seleccionado

O TREINO DE AMANHÃ, EM ALVARO CHAVES, COM O ONZE LOCAL

Proseguindo com a série de preparativos para a formação do scratch nacional que intervirá no Campeonato do Mundo, a F. B. F. reunirá amanhã, ás 8 horas, no estadio das Laranjeiras, todas os cracks convocados.

A esse ensaio deverão compaparecer os elementos paulistas, bem como os defensores do America, tornando-se desta fórma, bastante interessante. E' pois, justa a curiosidade que vem despertando o proximo "meeting" da cidade sportiva.

CONTRA O FLUMINENSE

O scratth desta vez terá por adversaria a equipe tricolor, estando já assegurado o concurso de todos os defensores do campeão de 37.

O ensaio será secreto, podendo, todavia, ser assistido por associados do Fluminense e chronistas sportivos.

INCERTA A PRESENÇA DE HERCULES

Resentido de uma luxação no pé esquerdo, Hercules vê-se impossibilitado de participar do treino, amanhã.

Pimenta, scientificado, já concordou em dispensar o mais famoso porta esquerda do paiz.

Hercules

Desfalcada a Equipe Tricolor!

ESTA' ENFERMA CARMEN DIAS, A "LABRASSISTA" N.º 1 DO FLUMINENSE

Apesar do interesse excepcional que o publico sportivo devota aos preparativos do Brasil para a Taça do Mundo, o Campeonato da Liga Carioca de Natação consegue empolgal-o, apresentando dia a dia noticias sensacionaes.

Successivamente os concorrentes occupam o cartaz, ercê de boatos, ora auspiciosos ora pessimistas.

Hoje, cabe ao Fluminense a má nova do dia:

CARMEN DIAS ESTA' SERIAMENTE DOENTE!

A sympathica nageuse do Fluminense está acamada e a sua ausencia na competição maxima da L. C. N. é quasi certa.

Tal facto importa num vultoso desfalque na equipe tricolor. Carmen Dias, actualmente, não tem adversarias no Rio e desta fórma a sua presença significa a acquisição indiscutivel de 16 pontos, marcados nas duas provas de nado de peito.

Em Acção os Vascainos

TREINAM HOJE NA CANCHA DO AMERICA TODOS OS PROFISSIONAES DO VASCO

Approximando-se o dia do inicio da temporada footballistica para o corrente anno, todos os grandes clubs vêm preparando suas equipes de profissionaes, afim de que se aprompterm convenientemente para o Torneio Initium a realizar-se no dia 1º proximo.

Assim, o Vasco da Gama reunirá hoje todos os seus profissionaes na cancha do America F. C. para effectuarem um ensaio em conjunto. Russinho dirigirá o exercicio.

BELLO HORIZONTE, 29 — Estava marcado para o proximo domingo o encontro do Athletico com o Vasco da Gama. Como, porém, a Liga de Football de Bello Horizonte marcou a data de domingo para a realização da partida final, da serie de melhor de tres, entre o Siderurgica e o Villa Nova, para decidir o campeonato da cidade, a Liga solicitou ao Athletico que cedesse aquelle dia para este jogo, no que o Athletico annuiu.

Assim, o jogo Athletico versus Vasco da Gama será realizado no dia 17 de abril. — (A. N.)

Contratos acceitos na L. F. R. J.

Os despachos do presidente da L. F. R. J. accusam a aceitação dos contratos de Orlando Mantoni, pelo C. R. Vasco da Gama; Hugo Nascimento, Salvador Marinho, Roberto Cunha, pelo São Christovão A. C.; Rodrigo R. Silva, Luiz Pereira, João de Oliveira, Benedicto Silva Gomes e Bernardino Coutinho.

Bebam CAFE' GLOBO O melhor e o mais saboroso
BOM ATE' A ULTIMA GOTTA!!!
Guardem as capas que têm valor.

E ainda falavam da "tactica" usada pelos clubs cariocas...

S. PAULO, 28 — Continua confusa a situação do avante bahiano Servilho entre nós. O Corinthians seduziu aquelle jogador, levando-o a fugir da Bahia, onde o prendia um contrato ainda em vigencia!

O Galicia protestou junto á Censura da boa terra, que o suspendeu por um anno, providenciando junto á policia bandeirante para que fosse respeitada essa penalidade. O club bahiano, consultado sobre o passe, exigo 20 contos. Entretanto, ha quem affirme que a situação será resolvida dentro de breves dias. — (A. N.)

O Flamengo despede-se da Bahia

AS ULTIMAS EXHIBIÇOES DA EQUIPE RUBRO-NEGRA

Travar-se-á, hoje, a penultima peleja do Flamengo em S. Salvador. Será seu adversario o Ypiranga.

Domingo realizar-se-á o derradeiro encontro. O Gallicia, campeão bahiano, tentará arrebatar o titulo de invicto que os flamengos ostentam honrosamente.

DOENÇAS DO ESTOMAGO, INTESTINOS, FIGADO E NERVOSAS — RAIOS X — PROF. RENATO SOUZA LOPES—Regimes dieteticos. Obesidade, Diabetes S. José, 83 - 6.º, Tel. 22-7227.

Dr. Oswaldo Barbosa
PROF. DE CLINICA MEDICA DA FACULDADE DE MEDICINA DO PARA'
Doenças do figado, estomago, pulmões e coração
Installações completas de electricidade medicas, raio X, alta frequencia, banhos hydro electricos e de luz, raios ultra-vermelhos e ultra-violetas.
EXAMES DE LABORATORIO
CONSULTORIO, 7 de Setembro, 135, 3.º and. 22-0598. RESIDENCIA — Rua Paulino Fernandes, 82 — Botafogo — 26-2281

Resolve-se Hoje o "Caso Jahú"

O Conselho de Administração da L. F. R. J. dará hoje a ultima palavra sobre a palpitante questão

Reune-se hoje ás 14.30 horas, no 5º andar do Edificio Guinle, o Conselho Administrativo da L. F. R. J.

Prende-se essa importante reunião ao "Caso Jahú" que deverá ser solucionado definitivamente.

O Corinthians tendo ganho de causa deu margem a que o Vasco recorresse da decisão do Conselho de Administração.

O processo está sendo agora estudado pelo sr. Antonio Lopes Castanheira, que pedira vista do mesmo. O parecer de s. s. será apresentado hoje, afim de se dar o ponto final na questão.

Participarão da reunião desta tarde, além dos membros do Conselho de Administração, os drs. Antonio Teixeira de Lemos, do Vasco; Paulo Luiz Oliveira, do Corinthians, e os advogados dos gremios acima.

A sessão será publica e poderá ser assistida por qualquer interessado.

ARMANDO OU HAROLDO?

Perdura uma interrogação nos 100 metros livres

Uma das provas em que reina grande expectativa é, sem duvida, a de menor distancia no estilo "crawl"; isso succeda em virtude da existencia de alguns concorrentes de valor equilibrado, lado a lado com outros de qualidades excepcionaes, porém, irregulares.

Destacam-se, entretanto, do grupo, Haroldo Rodrigues e Armando de Freitas, que ostentam optimo preparo, estando em "ponto de bala" para a conquista do titulo de mais rapido nadador da L. C. N. O pupillo de Luiz Lima, nos ultimos exercicios realizados, tem demonstrado possuir grande velocidade, percorrendo as distancias e 50 e 75 metros, invariavelmente, nos tempos de 26", e 43" e fracção, respectivamente; segundo informações de alguns corujas, já foi registado o tempo de 1'00" 8|10 para a distancia total!

Haroldo, por sua vez, é depositario da absoluta confiança de seus companheiros, levando Lamego como quasi certo o seu triumpho, dada a facilidade com que vem se conduzindo nos "tiros" e "esticões" effectuados no percurso a ser disputado.

Nessas condições, será um pareo de previsões duvidosas, pois é indiscutivel que Armando ainda não adquiriu a classe necessaria para enfrentar adversarios de maior traquejo, taes como Aluizio Lage que, se conseguir se preparar a tempo, ainda estará no grupo que primeiro tocará a borda da chegada.

Entre os outros candidatos de valor, surge o nome de Hercilio Collaço, companheiro de Haroldo, que já possue o optimo tempo de 1'02"2, recentemente cumprido na piscina do gremio da Estrella Solitaria.

Assim, deante de competidores de credenciaes tão boas, não é razoavel que se deixe uma interrogação pairando sobre o desfecho da prova em que Csik se sagrou, com surpresa, o campeão olympico de 1936?...

HEIDER VILLARES SUCENA — J. ARAUJO VILLELA
ADVOGADOS
Patrocinam causas civeis e commerciaes adiantando custas — Representantes nos Estados. — Escriptorio: RUA OUVIDOR, 183-Salas 204-205. — Tel. 42-7802 e 42-6603.

Já Tem Programma a Futura Entidade de Remo!

Esteve reunida a commissão organizadora dos estatutos da entidade que porá termo ao dissidio do remo.

Entre outras deliberações foi approvado o calendario das actividades futuras.

E' o seguinte o programma:
1ª Regata — 15 de maio.
2ª — 19 de julho.
3ª — 31 de julho.
4ª — 18 de setembro.
Campeonato — 30 de outubro.

Desta fórma, embora sem ainda existir, a futurosa entidade já tem o que fazer...

Esta deliberação será levada, officialmente, ao conhecimento dos clubs.

Basket-Ball no Flamengo

O proximo treino de basket-ball do C. R. Flamengo será realizado amanhã, 31, no campo do C. R. Boqueirão, ás 20 horas em ponto, hora em que deverão estar presentes em campo todos os elementos, pois o rink só poderá ser utilizado até 21.30.

QUER UM BRINDE?
Tome uma assignatura annual deste jornal por intermedio da "Eclectica", Av Rio Branco, 137-1.º andar e receberá um interessante e valioso brinde.
Peça á Eclectica a lista dos brindes e dos jornaes e revistas do Brasil.

Reuniões sociaes no São Christovão

Por iniciativa dos drs. Alfredo Lyrio Junior e Lowe Lowy, directores sociaes, o S. Christovão está organizando reuniões sociaes para todas as quintas-feiras. A' noite, na quadra de basket-ball e sempre com o caracter intimo, serão servidos refrigerantes aos socios e suas familias. Com essa medida, espera o gremio de Figueira de Mello estreitar cada vez mais os laços de amizade entre as familias sanchristovenses. Já na noite de amanhã terá logar a primeira reunião intima.

Concedido registro a Escobar

Foi registado o profissional do Fluminense F. C., Juan Carlos Escobar Iriaga.

Registrado o novo contrato de Canalli

Foi hontem registado no Departamento Technico da L. F. R. J. o novo contrato de Canalli com o Botafogo F. C.

Concedido o passe de Vergara para o Bomsuccesso

Por despacho da F. B. F. foi concedido o passe do jogador Henrique Vergara, que o Bomsuccesso contratou na Argentina.

Para as TOSSES, BRONCHITES e FRAQUEZAS em geral
Vinho Creosotado

Assistencia Judiciaria do DIARIO CARIOCA

Criada esta secção gratis para os seus leitores pobres sob a direcção do dr. Alvaro Conceição de Oliveira

O DIARIO CARIOCA, ao inaugurar a Assistencia Judiciaria para seus leitores, prestou mais um relevante serviço á sociedade defendendo os direitos dos que necessitam de Justiça. O successo e recompensa dessa nova secção encontramos nos agradecimentos que temos recebido. Continuaremos diariamente das 10 ½ ás 11 ½ a attender aos interessados.

CINEMA

O primeiro dos sete super-films da United para o São Luiz — "O Prisioneiro de Zenda" — será estreado já em abril

Ronald Colman, o insuperavel Ronald Colman, é o heroe de "O Prisioneiro de Zenda". Todos o sabem mas não será demais repetil-o. Madeleine Carroll e Douglas Fairbanks Jr. têm "performances" de alto merito nesse film de classe, o primeiro dos sete "super" que a United Artists destinou para o São Luiz, o palacio encantado da Praça Duque de Caxias.

Sua estréa deve dar-se logo nos primeiros dias de abril e vae, sem duvida, registar o acontecimento numero um do São Luiz. Sabe-se que "O Prisioneiro de Zenda" quebrou todos os "records" de bilheteria nos Estados Unidos, mas não se trata de um film cuja acceitação do publico tenha, por qualquer motivo, predominancia naquelle mercado. E' que "O Prisioneiro de Zenda", romance de aventuras, de heroismo, de amor, de largos lances melo-dramaticos, constitue o typo de divertimento ideal para qualquer platéa. As actuações de Ronald Colman e Douglas Fairbanks Jr. estão por vezes equiparadas e, por vezes, um "roubando" ao outro sequencias inteiras, Madeleine Carroll, soberba e cheia de encantamento. Mas ha ainda, nesse celluloide de alta classe que Joan Cromwell dirigiu para David O. Selznick, a presença de Mary Astor, C. Aubrey Smith, David Niven e Raymond Massey.

O inicio da temporada de grandes films, em abril, no São Luiz, com a United Artists, vae constituir uma nota de requintada elegancia a juntar a tantas outras que o mais luxuoso e confortavel cinema da capital da Republica já tem offerecido á metropole.

Miriam Hopkins continua "perseguindo" os homens sympathicos!

Quem diria que Miriam Hopkins com aquelle seu ar de candura désse para perseguir o sexo forte? A primeira visão dos seus novos impulsos tivemos em "Quando mulher persegue homem" onde ella não dava uma "folga" no coitado do Joel Mac Crea.

Julgavamos naturalmente que Miriam Hopkins fosse mudar de tactica, mas qual, parece que a perseguição deu resultado, pois vamos vel-a, agora, perseguindo Ray Milland, um galã novo e... perigoso.

O diabo é que Miss Hopkins tem gosto, e por isso perdoamos, e até gostamos da sua attitude de mulher decidida e que não espera que a "montanha" venha até ella...

Muita coisa ensinará Miriam Hopkins em "Moça de Expediente", o seu novo film que a RKO Radio apresentará a partir de segunda-feira proxima no cinema Odeon, não só ás mulheres como tambem aos homens.

Ray Milland, por sua vez dará, muito em particular, um conselho aos seus companheiros de infortunio, e cremos, que isto será uma verdadeira "revolução" em materia de amor... O que ensinarão e o que mostrarão esses dois "astros" cheios de malicia e humor?

E' justamente o que todos anseiam, nessa comedia moderna, cheia de situações humoristicas e imprevistas.

Ainda no "cast" de "Moça de Expediente", collaboram com grande exito Walter Abel, Henry Stephenson, Mariana Strelby e Maria Phillon, estas ultimas duas garotas que são uma verdadeira "revelação" artistica".

Fredric March e Francis Gaal em "Lafitte, o Corsario"

"Lafitte, o Corsario", a movimentada e empolgante superproducção que nos vae ser apresentada pelo Plaza dentro de poucos dias, offerece desde logo ao espectador o attractivo de dois grandes nomes: Fredric March e Francis Gaal. Elle, o magnifico criador da versão falada de "O Medico e o Monstro"; ella, a sensacional "estrella" que Cecil B. De Mille descobriu na Europa.

O écran projectará nesse novo film da Paramount um drama grandioso e emocionante, ao qual o genio de Cecil B. De Mille emprestou uma grande dóse de vigor e emoção.

"Lafitte, o Corsario", é um espectaculo completo que agradará sobremodo o nosso publico, sempre tão bem disposto para com os grandes films.

"Scipião, o Africano" — que vamos ver breve

"O maior dos films da actualidade" — disse a critica de "Le Soir", e quando um francez fala assim de um film italiano éporque "Scipião o Africano" é mesmo uma maravilha.

Aliás já se sabe tratar-se de uma obra de vulto tal que deixa na penumbra tudo o mais.

Quer em espectaculosidade de montagens mais que gigantescas, quer no surgir de massas humana immensas, — havendo em uma só scena para mais de 35.000 figurantes! — esse film italiano não soffre comparação com qualquer outro, de qualquer nacionalidade. O programma Alliança e a Star Film vae apresental-o dentro d duas ou tres semanas, no Alhambra.

Aos interessados do Interior do Concurso do DIARIO CARIOCA

Para que possam, com a maior brevidade, ser attendidos, queiram enviar-nos um enveloppe sellado, subscriptando o nome do concorrente, a rua, a cidade e o Estado.

PORTE SIMPLES	$400
PORTE REGISTADO	1$200
PORTE EXPRESSO	1$600

Escrevam no enveloppe a palavra "Concurso" para serem attendidos promptamente.

INFORMAÇÕES FINANCEIRAS E COMMERCIAES

MERCADOS

CAMBIO

Libra 86$020 — Dollar 17$360

Hontem, o mercado monetario operava calmo.

O Banco do Brasil declarou comprar a 85$510 sobre Londres, e a 17$300 sobre Nova York.

Assim ficou, no primeiro fechamento. Reabrou e fechou, mais calmo.

NA ABERTURA O BANCO DO BRASIL AFFIXOU A COMPRA DO DINHEIRO

Letras a 90 dias: Libra 85$710 a 85$820 e dollar 17$270.

Prompto: Libra 85$910 a .. 86$020; dollar 17$300; franco, $505; marco compensação 5$725 a 5$730 e peso argentino 4$270 a 4$280.

FOI AFFIXADA HONTEM SEGUINTE TABELLA PARA DEPOSITO

Libra 87$410 a 87$520; dollar 17$600; corôa tcheca $620; escudo, $795 a $796; marco compensação 5$825 a 5$830; florim, 9$771 a 9$784; peso argentino, papel, 4$550; uruguayo 7$900; lira, $929; franco $536 a $538; franco suissi 4$046 a 4$050; idem belga, 2$979 a 2$983.

CURSO DE CAMBIO LIVRE SEGUNDO AS MEDIAS CALCULADAS PELA CAMARA SYNDICAL DO RIO DE JANEIRO

A' vista: Londres 87$285; Paris $557; Italia $950; Allemanha: (Rg. Mark) 4$108; (V. Mark) 5$815; (U. Mark) 4$150; Portugal $829; Belgica (ouro) 2$990; Suissa 4$100; Noruega 4$550; Nova York 17$427; Uruguay 8$000; Buenos Aires 4$654; Japão 5$300; Canadá 17$600; Austria 4$720 e Polonia 3$700.

MOEDAS

Libra 103$984; libra peruana 50$; dollar 20$761; franco $661; escudo $977; peso argentino .. 5$264; peso uruguayo 8$944; peso chileno $753; reichsmark ... 4$420; lira 5$200; C. suecc 5$; zloty 3$932.

OURO FINO

O Banco do Brasil comprou hontem a gramma de ouro fino na base de 1.000 por 1.000 em barra ou amoedado ao preço de 19$700.

O CAMBIO NO EXTERIOR

Abertura de Londres

Sobre Nova York, 4.96.82; Paris, 163.50; Hollando 8.97; Suissa 21.66.3|8; Allemanha .. 12.36.3|4; Belgica 29.42.1|4; Italia 94.35 e Portugal 110.18 centimos.

Fechamento de Londres

Sobre Nova York, 94.35.

Abertura de Nova York

Sobre Londres 7.97.25.

TITULOS

Hontem, o mercado de titulos esteve bastante trabalhado, tendo accusado maior desenvolvimento os negocios realizados sobre os papeis em actividade, que ficaram calmos, como se vê mais abaixo:

Divida Publica:

1, Diversas Emissões, portador — 797$000; 5 ditas idem idem — 798$000; 71 ditas idem idem — 799$000; 295 ditas idem idem — 800$000; 14 ditas idem, 200$, nom. — 148$000; 62 Reajustamento, com 8 semestres — 714$; 154 ditas idem idem — 917$000; 199 ditas idem idem — 918$000; 46 ditas idem idem — 920$000; 61 ditas idem idem — 921$000; 86 ditas idem idem — 922$000; 221 ditas idem idem — 730$000; 80 ditas idem idem — 732$000; 155 ditas idem idem — 735$000; 5, Reajustamento, 500$, com 8 semestres — 450$000; 7 ditas idem idem 452$000; 40, Uniformizadas — 800$000; 8 ditas — 801$000; 22 ditas — 804$000; 122 ditas — 805$000.

Obrigações do Thesouro:

250, 1932 — 1:023$000; 84, 1932 — 1:025$000; 38, 1930 — 1:022$.

Municipaes:

231, Decreto 1.535 — 168$000; 11, Decreto 1.933, ex|j. — 200$; 7, 1931, ex|j. — 168$000; 3 1931 — 173$500; 100, Bello Horizonte, 7 °|° — 705$000; 50 1931, ex|j. — 172$000; 120, 1906, portador — 155$000; 2, Decreto 2.093, ex j. — 198$000; 50 Porto Alegre — 38$000.

Estaduaes:

10, Minas, 7 °|°, portador (10.997) — 690$000; 185, Minas 1934, 1ª — 143$500; 547, Minas, 1934, 2ª — 173$500; 1, Minas, 1931, 1ª — 144$000; 47, Minas, 1931, 2ª — 174$000; 50, Minas, 7 °|° port. (10.246) — 698$000; 2.000, São Paulo 5 °|° v. c. 60 dias — 198$000; 6, São Paulo, 8 °|°, Unif. 934$000; 126, São Paulo, 5 °|° — 194$000; 15, São Paulo, 8 °|° Unif. — 928$000; 12, Pernambuco — 67$000; 80, Pernambuco — 88$000.

Debentures:

70, Nova America — 1:040$; 10, Progresso Industrial — 204$.

Acções:

16, Banco do Brasil — 353$.

CAFE'

TYPO 7 — 11$000

Hontem, o mercado caféeiro abriu e regulava calmo. Cotava-se a 11$000 o typo 7 por dez kilos e os negocios annotados durante os serviços foram de 4.449 saccas, contra 6.654 ditas da vespera. O mercado fechou mal collocado e inalterado.

COTAÇÕES POR 10 KILOS

Typo 3..	13$000
Typo 4..	12$500
Typo 5..	12$000
Typo 6..	11$500
Typo 7..	11$000
Typo 8..	10$500
Pauta semanal:	
Café commum	2$100
Idem, fino	1$200

MOVIMENTO ESTATISTICO

Entradas:

Leopoldina: Minas, 1.470; Rio 1.091; Maritima: Minas, 1.411; São Paulo, 774; Armazem Regulador Fluminense: Rio 3.977; Armazem Regulador Espirito Santo, 1.619; Armazens Reguladores Mineiros, 21. Total das entradas, 10.363; Idem anno passado 8.673; desde o 1º do mez, 293.806; média 10.493; do 1º de julho, 1.923.365; média, 7.097; do 1º de julho do anno passado 1.903.297; café revertido ao stock desde o 1º de julho, 11.141.

Embarques:

Europa, 20.387; Africa, 564; America do Sul, 300. Total das entradas, 21.251. Idem anno passado, 4.921; desde o 1º do mez, 299.586; do 1º de julho, 1.813.394; idem anno passado, 1.463.793. Stock — 669.387. Menos consumo local dos dias 27 e 28 (1.000 saccas) — Existencia: 668.387. Idem anno passado, 669.779.

ASSUCAR

Hontem, esse mercado funccionava sustentado. As cotações corriam nos limites anteriores e os negocios eram mais activos.

MOVIMENTO ESTATISTICO

Fechou calmo.

Entradas, 14.140 saccas. Saidas, 12.010, tendo em stock 28.693 ditas.

COTAÇÕES POR 60 KILOS

..Branco crystal, 55$500 a 56$; Demerara 55$ a 55$500; e mascavos 41$ a 41$500.

ALGODÃO

O mercado algodoeiro, hontem, abriu e operava firme. As negociações eram menos activas e os preços corriam nas bases precedentes. Fechou firme.

MOVIMENTO ESTATISTICO

Entradas 680; saidas 298, tendo em stock 10.872 fardos.

COTAÇÕES POR 10 KILOS

Seridó: typo 3, 49$ a 50$000; typo 4, 47$ a 48$000; Sertões: typo 3, 46$ a 47$000; typo 5, 42$500 a 43$500; Ceará e Mattas: nominal; Paulista: typo 3, nominal; typo 5, 42$ a 42$500.

Movimento de vapores

ESPERADOS

DA EUROPA PARA O RIO DA PRATA

Hamburgo e esc., "Monte Paschoal"	30
Hamburgo e esc., "Cuyabá"	31

DOS ESTADOS UNIDOS PARA O RIO DA PRATA

Abril:	
Nova York e esc., "N. Prince"	1

DE CABOTAGEM

Porto Alegre e esc., "Pará"	30
Belém e esc., "L. Ripper"	30
Recife e esc., "Cte. Alcidio"	31
Parnahyba e esc., "Caxias"	31
Rio Grande e esc., "Camamu"	31
Santos, "S. Campos"	31

A SAIR

PARA A EUROPA DO RIO DA PRATA

Hamburgo e esc., "Raul Soares"	30
Trieste e esc., "Neptunia"	30
Hamburgo e esc., "General San Martin"	30
Antuerpia e esc., "Astrida"	30
Helsinki e esc., "Angra" .	31

PARA OS ESTADOS UNIDOS DO RIO DA PRATA

Nova York e esc., "Eastern Prince"	31
Abril:	
Nova Orleans e esc., "Camamué"	1

CABOTAGEM

Manáos e esc., "A. Penna"	30
Porto Alegre e esc., "Uranio"	30
São Francisco e esc., "5 de Outubro"	30
Porto Alegre e esc., "Jary"	30

"O systema parlamentar britannico"

O CONDE DE MANSFIELD, MEMBRO DA CASA DOS LORDS, PRONUNCIARA' IMPORTANTE CONFERENCIA NA SOCIEDADE BRASILEIRA DE CULTURA INGLEZA

O estreitamento das relações anglo-brasileiras desenvolvendo-se de anno para anno, e que já hoje constituem uma nitida e bem compreendida campanha de approximação cultural entre a Grã-Bretanha e o Brasil, muito se deve á Sociedade Brasileira de Cultura Ingleza, á qual não tem faltado o apoio indispensavel de brasileiros eminentes, como, de personalidades britannicas de elevado destaque nos meios culturaes, artisticos, scientificos, etc., da Grã Bretanha, que por varias vezes nos têm visitado com a finalidade expressa de promover a intensificação desse emprehendimento.

E' assim que esta sociedade reiniciando no corrente anno suas actividades culturaes, vem de organizar um vasto programma de acção no qual se destaca uma serie de conferencias de altos estudos culturaes e de extensão universitaria, que serão realizadas de abril proximo a novembro.

Com o fim especial de dar inicio a essas actividades culturaes, a Sociedade Brasileira de Cultura Ingleza acaba de convidar, por intermedio do embaixador da Grã Bretanha, o conde de Mansfield, membro da Casa dos Lords, que muito honrando com sua acquiescencia, falará naquella sociedade, pronunciando a conferencia inaugural da serie que será realizada durante o corrente anno.

A conferencia do conde de Mansfield, sob o thema "O Systema Parlamentar Britannico", será presidida pelo embaixador Sir Hugh Gurney e terá logar no proximo dia 7 de abril, ás 17.30, na séde da Sociedade Brasileira de Cultura Ingleza, no Edificio Nilomex, á avenida Nilo Peçanha.

Na Central do Brasil

A renda industrial da Central do Brasil inclusive as estradas de ferro filiadas, no dia 28 do corrente, attingiu a importancia de 1.084:270$700, representando essa quantia a arrecadação de dois dias.

— O coronel Mendonça Lima, ministro da Viação e Obras Publicas, acompanhado do engenheiro Erico Delamare São Paulo, esteve hontem, na Central do Brasil em visita de cumprimentos ao director daquella ferrovia. S. s. foi recebido pelo sub-director da Estrada e demais chefes de serviço, visitando em seguida as obras que estão sendo effectuadas.

— Todos os engenheiros da Central do Brasil, chefes de serviço e auxiliares estiveram no gabinete do director da Central do Brasil apresentando cumprimentos pela passagem do 80º anniversario da Estrada.

— O engenheiro Waldemar Luz, director da Central do Brasil, dirigiu ao pessoal da Central o seguinte telegramma circular: "Completando hoje, a Central do Brasil 80 annos de existencia e valioso serviço á Nação tenho a grande satisfação, com todo o pessoal da Estrada, nesta auspiciosa data, em que novos horizontes se abrem para o seu progresso e aperfeiçoamento."

— O trafego de hontem, de manhã, dos trens electricos estiveram completamente paralysados. Um defeito na Cabine de Signalização do Engenho de Dentro, fez parar o movimento de trens durante quasi duas horas. Por esse motivo os trens RP 1 e RP3, do ramal de São Paulo soffreram atrazos de quasi uma hora.

— As primeiras horas da tarde de hontem, o trem UX27, que trafegava com destino ás estações da Rio d'Ouro, devido a engano de chaves descarrillou na estação de São Christovão, interrompendo o trafego. A machina 1076 e tender e o carro de 2.ª classe 71D ficaram fora dos trilhos. Para o local seguiu o guindaste de Alfredo Maia afim de restabelecer o trafego.

O Departamento Juridico do Syndicato dos Jornalistas

SUA INSTALLAÇÃO SOLENNE NO PROXIMO DIA 2 DE ABRIL

O Syndicato dos Jornalistas Profissionaes realiza no dia 2 de abril proximo, em sua séde na rua do Ouvidor, 183-1º andar, uma sessão solenne para inauguração de seu Departamento Juridico, confiado aos advogados drs. Adamastor Lima, Eudoro Magalhães, Evandro Lins e Silva, Luiz Lyra Alvaro Oneti de Figueiredo, Nelson de Azevedo Branco, Dionisio da Silveira, J. A. Pereira Rego, Francisco Rodrigues, Mario Lessa, Gabriel Vieira e Agnaldo Amado.

Nessa occasião será feita, tambem, a inauguração dos retratos dos ex-presidentes do Syndicato, srs. Armando Peixoto e Nestor Guimarães.

Foram convidados para assistir a solennidade os srs. ministros da Justiça e do Trabalho, presidente do Tribunal de Appellação, da Ordem e do Instituto dos Advogados e outras autoridades.

Foram tambem expedidos convites a todos os jornalistas profissionaes inscriptos nos quadros da instituição official da classe.

Prefeitura do Districto Federal

SECRETARIA GERAL DE FINANÇAS
SUB-DIRECTORIA DO IMPOSTO DE LICENÇA

Licença para localização de estabelecimentos

EDITAL

Pelo presente edital são avisados todos os estabelecimentos, nesta expressão tambem compreendidos os escriptorios, consultorios, instituições, corporações, e associações quaesquer, — localizados no Districto Federal, de que terá inicio no proximo dia 30 de março o respectivo censo geral, que será executado mediante duas operações:

1.º) — distribuição na séde de cada estabelecimento de um exemplar do Decreto-Lei n. 251, de 4 de fevereiro de 1938, acompanhado de uma formula para requerimento de alvará de licença, dos quaes deve o responsavel pelo estabelecimento firmar recibo no impresso que para esse fim lhe será apresentado.

2.º) — collecta, tres dias após essa distribuição, do requerimento de alvará, mediante recibo que será passado ao estabelecimento pelo collectador.

A distribuição e a collecta acima, que serão effectuadas por funccionarios autorizados e munidos de cartão de identidade, é inteiramente gratuita, como gratuitos são os documentos distribuidos.

Os responsaveis pelos estabelecimentos deverão preencher cuidadosamente a formula de requerimento de alvará de licença, solicitando dos distribuidores ou collectadores os esclarecimentos de que carecerem.

Na conformidade do disposto no art. 1.º do Decreto-Lei n. 251 os estabelecimentos existentes ou que venham a existir no Districto Federal podem estar sujeitos ou não ao pagamento do imposto de licença para localização; mas, em qualquer caso, são obrigados a requerer o alvará de licença para se localizarem no Districto Federal.

O ALVARA' DE LICENÇA, de accordo com o citado Decreto-Lei, será um documento permanente, de autorização legal para a localização de qualquer instituição no Districto Federal, e não deve ser confundido com o CONHECIMENTO do IMPOSTO de LICENÇA que será um documento mensal para cobrança desse imposto, quando seja devido.

Os unicos estabelecimentos que não estão obrigados a requerer o alvará de licença são os pertencentes aos Governos da União, dos Estados e dos Municipios.

E conforme o mesmo artigo do citado Decreto-Lei, são considerados estabelecimentos: casas commerciaes, fabricas, officinas, escriptorios, consultorios, cinemas, theatros, circos, clubs, associações, sociedades recreativas, literarias ou scientificas, collegios, igrejas ou instituições quaesquer

O "Massilia" na Guanabara

PASSOU PELO RIO, A SEU BORDO, O CONSUL DANIEL ANTOKOLETZ

Vindo de Bordéos, com escalas, entrou hontem em nosso porto o "Massilia".

Trouxe poucos passageiros para o Rio, notando-se entre estes os srs. Felix Bonille e senhora, João Muniz Corrêa, Jules Delaroque, Simon Gomez, Hans Speth e Antoine Volge.

Para Buenos Aires seguiu o consul Daniel Antokoletz que estava servindo como consultor juridico da delegação argentina na Liga das Nações o qual vae ao seu paiz a chamado do ministro das Relações Exteriores.

Seguem ainda no mesmo navio para aquella vizinha cidade o jornalista Jean Lambert De Louly, que vae fomentar o turismo argentino para a França, e mais os srs. Henry Aurenche, que vae fazer conferencias em Buenos Aires; Eduardo Mollard, Alfred Metraux, Gabriel Cogagne, Henri de Frondeville e M. Dumortier, consul honorario da França.

Hontem mesmo o "Massilia" levantou ferros.

Fiscalização de Minas e Usinas

No despacho que teve hontem com o ministro da Agricultura, o sr. Avelino Ignacio, director do Fomento da Producção Mineral, communicou ao titular dessa pasta, sr. Fernando Costa, que, dando cumprimento ao disposto nas instrucções baixadas por s. ex. para a fiscalização de empresas e minas, foram designados pelo sr. Antonio Bento de Souza, chefe da fiscalização do alludido serviço, os engenheiros que deverão, neste e no proximo mez, percorrer as usinas siderurgicas, minas e fabricas de cimento do paiz, com o fim de exercer suas funcções e colligir dados estatisticos e informativos de interesse geral.

Informou ainda que os resultados colhidos pelo S. F. P. M. permittem ao governo inteirar-se do que vem sendo realizado nos differentes sectores da actividade industrial do paiz; do desenvolvimento que tem tido a industria siderurgica, a industria do cimento e a industria extractiva mineral.

Embora não disponha ainda o S. F. P. M. de pessoal technico sufficiente para attender, de uma maneira completa, ás exigencias de seu progresso de trabalho, todavia muitos resultados animadores têm sido conseguidos nesse assumpto.

Accrescentou que, no Estado de Minas Geraes, têm sido desempenhados os trabalhos da Cia. Siderurgica Belgo-Mineira, Cia. Brasileira de Usinas Metallurgicas, Usina Queiroz Junior Limitada, Cia. Minas da Passagem, The St. John Del Rey Mining Co. Ltd., Cia. Brasileira de Mineração S. A. e uma serie de outras empresas de menor vulto; no Estado do Rio de Janeiro as Usinas das Neves da Cia. Brasileira de Usinas Metallurgicas, a Fabrica de Cimento de Guaxindiba, da Cia. Nacional de Cimento Portland; em São Paulo as fabricas de cimentos Perús, Monte Libano e Votorantim, bem como as jazidas e minas de galena, apatita, ferro, etc.

Tem sido exercida, egualmente, a fiscalização technica das minas de carvão do Rio Grande do Sul, das minas de ouro do Paraná e de outras minas de differentes substancias mineraes situadas em outras regiões do paiz.

Communicou, finalmente, ao ministro Fernando Costa que a 3ª Secção Technica do S. F. P. M., á qual estão affectas as questões referentes á fiscalização de minas e usinas, bem como o estudo dos pedidos de autorização de pesquisas de jazidas e das concessões de lavras de minas, despachara durante o mez de fevereiro p. p. 495 processos e, durante o corrente mez até a presente data, 490 processos diversos, numeros esses que attestam com eloquencia a intensidade dos trabalhos desse Secção.

Horto Florestal de Lorena vae vender productos citricolas

O ministro Fernando Costa, tem combinado com o director do Serviço de Irrigação, Reflorestamento e Colonização, sr. José de Oliveira Marques, autorizou a esse director a venda da producção citricola do Horto Florestal de Lorena, no Estado de S. Paulo.

SECÇÃO TECHNICA DA PUBLICIDADE DO Diario Carioca
SOB A DIRECÇÃO DO DESENHISTA QUEIROS

DERMOL

Desinflama e desinfeta e faz desaparecer, picadas venenosas, golpes, pancadas, excoriações, espinhas, Bulas a Dr. Dermol Caixa 688-Rio

SOCIAES

ANNIVERSARIOS

Fazem annos hoje: as senhoras Olga Paiva, Villar Brasil, Martins Costa e Souza Rangel; as senhorinhas Noelia de Paiva, Hilda de Paula Autran e Maria de Lourdes Lopes; os drs. Humberto Antunes, Jorge Monjardino, Abdon Torres, o commendador João Reynaldo de Faria; o professor Edgard de Castro Rabello.

— Transcorreu hontem a data natalicia da sra. Sarah Porto, esposa do 2° tenente Arsenio Fernandes Porto, mestre da b a de musica da Escola Militar.

— Faz annos hoje, o dr. Roberto Gonçalves Lima, consagrado cirurgião do Posto Central de Assistencia. Por esse motivo, os seus amigos e collegas vão prestar-lhe significativa manifestação de apreço.

— Faz annos hoje o menino Carlos José da Luz Ferreira, filho do nosso collega de imprensa Carlos Antunes Ferreira e de sua exma. senhora d. Maria José da Luz Ferreira. Por esse motivo o casal Carlos Ferreira, offerecerá na sua residencia, á rua Anna Guimarães n. 55, na estação do Rocha, uma festa aos seus amigos.

NOIVADOS

Contratou casamento, com a senhorinha Clotilde Maria, filha do sr. Alceu S. de Azevedo, o sr. Sylvio Piza Barbosa, filho do sr. Branco Piza Barbosa.

NASCIMENTOS

Encontra-se em festa o lar do casal Manoel da França-Guilhermina Costa França, com o nascimento dos gemeos José Guilherme e Maria Lucia.

— Foi enriquecido com o nascimento de galante menina, que receberá o nome de Lutecia, o lar do casal Adelmar Dias Torres-Dulce Machado Torres.

FESTAS

Fluminense Football Club — Conforme tem sido noticiado o Departamento Social do Fluminense Football Club organizou um amplo programma de balles e reuniões sociaes para o anno corrente.

A temporada de festas será iniciada no mez de abril, com um sorvete dansante, marcado para o proximo dia 3, logo após a partida de football, a realizar-se nesse dia, entre os quadros, do São Chritovão A. Club e do Fluminense.

A outra grande festa que o tricolor vae offerecer ao seu quadro social será o grande baile de Alleluia, no dia 16 de abril, o qual vem despertando o maior enthusiasmo em nossa alta sociedade.

Casa de Minas Geraes — As reuniões realizadas aos domingos na Casa de Minas Geraes, á Avenida Rio Branco, vêm alcançando muito exito.

Será offerecido domingo proximo, das 16 ás 18 horas, aos seus associados e familias, uma hora de arte infantil e das 19 horas em deante uma reunião dansante.

— **Engenheiros civis de 1927** — Reunir-se-ão hoje, ás 17 horas, na séde do Syndicato Nacional de Engenheiros, á rua Buenos Aires n. 85, 3° andar, os engenheiros civis da turma de 1927 afim de resolverem em definitivo sobre o programma ideado pela commissão organi- ora, para os festejos commemorativos do 10° anniversario de formatura da referida turma.

DIPLOMATICAS

Embaixador Pimentel Brandão — Será rezada amanhã, ás 10 horas, na egreja da Candelaria, missa em acção de graças pela feliz gestão do embaixador Mario de Pimentel Brandão, á frente do Ministerio das Relações Exteriores, bem como pela sua felicidade na nova missão que o governo ora lhe confia.

Será officiante dessa missa o Nuncio Apostolico, monsenhor Aloisi Masella, estando a parte musical a cargo dos professores Oscar Borgerth, Iberê Gomes Grosso e Ilara Gomes.

Tambem se realizará amanhã, o almoço que os amigos e admiradores do embaixador Pimentel Brandão offerecem ao novo chefe da missão diplomatica brasileira em Washington. Esse almoço terá logar no restaurante do Jockey Club .

As listas de adhesão se encontram na séde do Jockey Club e com o sr. Adão, na portaria do "Jornal do Commercio".

Pagamento aos inactivos da Guerra

O pagamento relativo ao mez de março corrente das pensionistas de titulos provisorios, aposentados e praças reformadas que recebem pelo Serviço de Fundos da 1ª Região Militar obedecerá a seguinte ordem:

Dia 1° de abril — Sexta-feira, das 12 ás 16 horas — Pensionistas de generaes, coroneis, tenentes-coroneis, majores, capitães, primeiros tenentes, segundos tenentes e praças.

Dia 2 de abril — Sabbado — Aposentados e praças reformadas; das 10 ás 12 horas.

Dias 4 e 5 de abril — Segunda-feira e terça-feira — Pagamento daquelles que faltarem aos respectivos dias, das 12 ás 16 horas. Os que não comparecerem até esta ultima data sómente serão pagos no periodo comprehendido entre os dias 15 e 20 de abril.

TOSSE-BRONCHITES
PHYMATOSAN
CURA E FORTALECE

Dr. Almeida Cardoso

Acha-se, felizmente, restabelecido da grave enfermidade que o levara ao leito, o dr. Almeida Cardoso, conceituado e benemerito clinico desta capital.

O dr. Almeida Cardoso, que é um dos socios do grande estabelecimento Laboratorio Almeida Cardoso, reassumiu as suas funcções de chefe daquella importante firma.

Os vidros Punktal Zeiss além de corrigirem os defeitos visuaes, devolvem a mobilidade natural aos olhos, evitando a contracção repetida das palpebras que occasiona os chamados "pés de gallinha"

Encontram-se em todas as bôas casas do ramo

ZEISS PUNKTAL

Os interventores federaes no Pará e Maranhão avistaram-se hontem com o ministro da Guerra

ESTIVERAM EM CONFERENCIA NO GABINETE MILITAR VARIOS GENERAES E OFFICIAES SUPERIORES

Estiveram hontem, em horas diversas, em conferencia com o ministro da Guerra, general Eurico Dutra, os interventores federaes nos Estados do Pará e Maranhã, respectivamente, srs. José Malcher e Paulo Ramos; generaes Almerio de Moura, Collatino Marques, Manoel Rabello, Horta Barbosa, Isauro Reguera, doutor Alvaro Tourinho, Felippe Xavier de Barros, Mauricio Cardoso, Pedro Cavalcanti e Valentim Benicio; coroneis Spindola, Germack Possolo, Edgard Facó, que foi se apresentar por ter sido nomeado commandante da Policia Militar do Districto Federal; Severo Barbosa e varios outros officiaes cujos nomes não foi possivel annotar.

Um optimo serviço de assistencia medica para os estudantes

A Casa do Estudante do Brasil contará brevemente com um Departamento Medico digno desse nome, graças á dedicação e á competencia do seu reorganizador, o doutorando Miguel Elias.

Assumindo a chefia desse importantissimo serviço de assistencia, o dr. Miguel Elias fel-o passar por completa reforma, não só referente ao material como tambem ao corpo clinico, ora composto de um grupo escolhido de assistentes.

Inteiramente gratuitos, poderá o Departamento Medico offerecer aos estudantes, indistinctamente, os seguintes serviços de ambulatorio, chefiados pelo dr. José Murad: Clinica Dermato-Syphilographica; Clinica Medica; Clinica de Vias Urinarias e Secção de Pesquisas Clinicas.

O Ambulatorio do Departamento Medico attende em todos os casos acima citados, além de exercer a pequena cirurgia, endoscopia, injecções, curativos, etc. Nos casos que requerem assistencia especializada, os estudantes serão encaminhados, ainda gratuitamente, para os medicos especialistas que compõem o corpo clinico.

Dr. José de Albuquerque
Affecções sexuaes masculinas venereas ou não. Tratamento da
IMPOTENCIA EM MOÇO
R. DO ROSARIO, 172. De 1 ás 6

D U L C I N A
O D I L O N

Apresentarão
AMANHÃ
ás 20 e ás 22 horas
— NO —
RIVAL THEATRO

Em homenagem ao ilmo. Sr. Dr. Gustavo Capanema DD. ministro da Educação, a notavel comedia historica em 3 actos e 7 quadros de

VIRIATO CORRÊA
MARQUEZA DE SANTOS

HOJE: ás 21 horas AVANT-PREMIÈRE de "MARQUEZA DE SANTOS"

PEDRO I — Odilon

THEATRO

A melodia da musica de "Cabeça de Porco", o grande exito do Recreio

Oscarito, no typo de "Buscapé" de Cabeça de porco", no Recreio

A musica da opereta "Cabeça de porco", é um dos encantos maiores do actual espectaculo do Recreio. O joven compositor José Torres fez uma musica inspirada que é um encantamento. E a batuta do maestro Bernardino Vivas dá mais vida ainda a essa melodia que enche de alegria todos os que têm desfilado nestes ultimos dias pela platéa do popular theatro da Empresa Pinto.

O motivo que acompanha o enredo da peça é digno de ser comparado ás mais populares partituras. Isa Rodrigues, a garota prodigiosa, que, sem favor é chamada a Shirley Temple Brasileira, brilha nesta peça de maneira impressionante.

Oscarito é outro esteio do formidavel successo de "Cabeça de porco" que está fazendo um ruidoso successo com toda a Companhia Iglezias-Freire Junior.

O SUCCESSO DE PROCOPIO, NO CARLOS GOMES

Procopio Ferreira, além de ser o artista perfeito da alta comedia, é tambem o actor victorioso do genero de farça e de outras peças hilariantes, sendo assim, como já varias vezes tem sido classificado o maior comediante nacional!

Elle sabe fazer rir o publico descontroladamente, como está acontecendo agora no theatro Carlos Gomes, na engraçada comedia allemã, "Que noite meu Deus!", como não lhe é difficil tambem numa scena sentimental, pela sinceridade de sua interpretação, emocionar os espectadores!

Procopio, por isso tem sido glorificado não só no Brasil, como no estrangeiro.

LIVRARIA ALVES
Livros collegiaes e academicos

A PROXIMA ESTRE'A NO JOÃO CAETANO

Bem pouco tempo nos separa do dia 1°, quando estreará no João Caetano o elenco encabeçado por Gilda de Abreu e Vicente Celestino. A temporada, como tem sido annunciado, será inaugurada com "Primavera" opereta de Octavio Rangel, inspirada no film com o mesmo titulo.

Segundo leva a crer a publicidade trata-se de uma arrojada iniciativa dos irmãos Celestino, que pretendem apresentar espectaculos de grande luxo, com um elenco notavel e com musica escripta e orchestrada especialmente pelo maestro Radamés Gnattalli, um nome brasileiro de projecção universal.

O THEATRO BRASILEIRO VAE VIVER, HOJE, UMA NOITE GLORIOSA, COM O REAPPARECIMENTO DE DULCINA-ODILON

Muito mais do que os interpretes é o autor da consagrada peça historica a ser hoje estreada no Rival, em "avant-première", é o legitimo theatrão brasileiro, o grande, o nobre, o inconfundivel theatro de comedia, em nossa terra, que vae ser, esta noite, glorificado.

A "Marqueza de Santos" marca um capitulo de ouro na historia da scena nacional e isso ficará se devendo a Viriato Corrêa, que compoz essa peça immortal e a Dulcina e Odilon, vivendo as suas personagens centraes.

Não ha o menor exaggero nessa affirmativa, que se traduz pela consagração da "Marqueza de Santos" feita em São Paulo, através da sua critica mais autorizada e do seu publico de escól.

Pois o Rio, hoje, ratificará esse triumpho.

O espectaculo de hoje, ás 21 horas, é apenas para a critica, mundo diplomatico e convidados de honra.

Mas a lotação do Rival para amanhã, e até domingo proximo, está quasi esgotada, pois a volta de Dulcina-Odilon tornou-se sem duvida, motivo de sensação e alvoroço em todas as rodas mundanas da capital do paiz.

PERDEU-SE a cautela n. 14.326, de Mercadoria, da Agencia Imperatriz Leopoldina.

UMA DAS MELHORES SCENAS DE "O HOMEM QUE NASCEU DUAS VEZES" QUE A CIA. JAYME COSTA ESTA' REPRESENTANDO NO GLORIA

Prosegue no cartaz do Gloria "O homem que nasceu duas vezes", de Oduvaldo Vianna, attraindo grandes multidões.

Uma das scenas que mais prendem a attenção do espectador é sem duvida aquella do primeiro acto, em que o dr. Napoleão é accommettido de um ataque de catalepsia.

Jayme Costa que interpreta essa personagem, tem occasião de mostrar mais uma vez á platéa o seu grande valor artistico.

Insultado pela esposa que lhe lança em rosto os maiores desaforos, Napoleão humilhado, ferido na sua dignidade, vae se transformando, empallidecendo, até cair pesadamente ao chão, victimado por um violento ataque.

METRO — HOJE
★ PASSEIO, 62 ★ TELS. 22-6490 e 6141 ★
O primeiro cinema no Rio dotado de poltronas estofadas e apparelhamento de ar condicionado.
MEIO DIA 14 - 16 - 18 - 20 E 22 HORAS

2.ª GRANDE SEMANA!
GRETA GARBO
CHARLES BOYER
O ROMANCE DE "MADAME WALEWSKA"

Nenhum film estreado no "Metro" será exhibido em outros Cinemas do Rio antes de passados 60 dias de suas exhibições neste Cinema.

POLTRONA 4$400
ESTUDANTES 2$200

UM CASAL MYSTERIOSO VAE SE EXHIBIR BREVEMENTE NO RIO

Será mysterio? Dizem que sim. Em todo o caso veremos. Aguardemos o momento da esperada experiencia. Um casal mysterioso pretende revolucionar o nosso publico. Que desvendem o mysterio. Hontem á tarde o duetto fez, em nossa presença, varias experiencias interessantes.

Aguardem, pois, que elles em breve irão se exhibir em um dos nossos Casinos.

O CARTAZ DE HOJE

RIVAL — "A Marqueza de Santos", ás 21 horas, com Dulcina e Odilon.

CARLOS GOMES — "Que noite, meu Deus!", ás 20 e 22 horas, com Procopio.

GLORIA — "O homem que nasceu duas vezes" ás 20 e 22 horas.

RECREIO — "Cabeça de porco", ás 20 e 22 horas, com Isa Rodrigues e Oscarito.

O COMMENTARIO DA NOITE

— **Que idéa esquisita, esta da Gilda estrêar no dia 1° de abril, dizia o Bandeira Duarte.**

— **São coisas, commentou maldosamente o critico Alexandre Ribeiro.**

Summario de culpa e julgamento na Auditoria do D. P. E.

Está marcado para hoje, na Auditoria do D. P. E., o proseguimento do summario de culpa do servente Antonio Filgueiras, do E. C. M. I., denunciado como incurso no crime de peculato. Após esse summario, terá logar o julgamento do soldado Florencio Rodrigues Pimentel, da E. M., accusado do crime de lesões corporaes.

Uma demonstração de tiro no Forte de Copacabana

Realizou-se hontem, pela manhã, como antecipamos, o exercicio de tiro pelo Forte de Copacabana, como demonstração á officialidade da nossa Marinha de Guerra, que compareceu acompanhada do capitão de mar e guerra Melciades Portella, commandante do Corpo de Fusileiros Navaes.

Após a demonstração de tiro que causou excellente impressão aos visitantes, o major Pratti de Aguiar, commandante do Forte, usou da palvra para agradecer a visita e ao mesmo tempo, saudou á Marinha de Guerra em nome do Exercito.

O commandante Melciades, por sua vez, respondeu agradecendo as referencias elogiosas e em seguida convidou o coronel Sabastião do Rego Barros, inspector de Artilharia de Costa, ali presente, e a officialidade daquelle Forte para uma visita ao quartel de seu commando. Em seguida, foi servido un cock-tail aos presentes.

THEATRO CARLOS GOMES

HOJE — A's 8 e 16 horas
PROCOPIO
Na engraçada comedia
Que Noite, Meu Deus !

Amanhã — "QUE NOITE, MEU DEUS!"
Sabbado — "Matinée" ás 16 rs. Preços do costume
A seguir: "O CASTO BOHEMIO"

THEATRO RECREIO
HOJE — A's 20 e 22 horas — HOJE

O maior successo de 1938! — A maravilhosa opereta-fantasia de Iglesias e Miguel Santos, no genero e superior a "A Canção Brasileira"
"CABEÇA DE PORCO"
O maior trabalho da menina ISA RODRIGUES no principal papel da peça mais carioca e mais linda destes ultimos annos!!
Uma fabrica de gargalhadas com Oscarito o esplendido comico! — Brilhante actuação de toda a Companhia! — Uma peça essencialmente familiar de costumes cariocas e feita para o publico carioca! — Sabbado — A's 16 horas — Matinée da mocidade a preços reduzidos

James CAGNEY

Cantando !...
Dansando !...
e fechando o tempo como sempre...

DOMANDO HOLLYWOOD
Seg-feira PALACIO

Theatro João Caetano
Telephone 42-9329
COMPANHIA IRMÃOS CELESTINO
(TEMPORADA GILDA DE ABREU)
SEXTA-FEIRA, 1 DE ABRIL — A'S 21 HORAS — SEXTA-FEIRA, 1 DE ABRIL
Inauguração dos sensacionaes espectaculos de grande montagem
Com o honroso comparecimento de S. Ex. Dr. Henrique Dodsworth, governador da cidade

Primavera

DE OCTAVIO RANGEL
Inspirada no film do mesmo titulo com partitura de J. Aymberé e numeros de Sigmund Ronberg

MARCIA MORNAY .... GILDA ABREU
PAULO ALLISON .... VICENTE CELESTINO

Estréa das jovens cantoras lyricas senhoritas Delvair Allevato, Lucy Ribeiro e Nina Lecurgo, e do notavel baixo Tullio de Lemos, delicados ornamentos da sociedade carioca. — O maior e mais selecto elenco com a mais luxuosa ensecenação dos ultimos tempos — Grande jazz symphonico sob a regencia do maestro GEORGE MARSAL — Numerosa massa coral sob a direcção do maestro ARMANDO ALBUQUERQUE — Ambientes em grande scenoplástica e moderna impressionisimo de H. COLLOMB — Ballets de moderna technica de DECIO STUART — Guarda-roupa de maior luxo em obediencia a época e super-visão de GILDA ABREU — Effeitos de luz dos mais modernos processos de JAIR ANDRADE — Regisseur JOVENAL FRIO — Grande comparsaria — Direcção geral dos espectaculos de OCTAVIO RANGEL — Direcção externa de PEDRO CELESTINO — Bilhetes a venda na bilheteria do Theatro

Theatro GLORIA
TELEP. 42-0097
O seu Theatro de Comedia — HOJE — Sessões ás 20 e 22 hs.
3ª SEMANA do grande exito
25.000 pessôas assistiram e applaudiram
JAYME COSTA
e sua Companhia com a peça de ODUVALDO VIANNA
"O HOMEM QUE NASCEU DUAS VEZES"
3 actos de fino humorismo — Poltrona 5$000
Amanhã — Matinée ás 16 horas a preços reduzidos — Domingos e feriados — Vesperaes elegantes

TRAFALGAR FILMS apresenta
RICHARD TAUBER em
PAGLIACCI (Palhaços)
EXTRAHIDO DA OPERA DE LEONCAVALLO
UNITED ARTISTS
2ª FEIRA ALHAMBRA

Diario Carioca

Anno XI — Numero 3.006 | Rio de Janeiro, Quarta-feira, 30 de Março de 1938 | Praça Tiradentes n. 77

Não Podia Estabelecer-se

RESOLVEU, ENTÃO, PÔR FIM A' EXISTENCIA

Homem de alguma fortuna realizada, Walter Dutra deixou a cidade de Campos para buscar o commercio carioca, onde pretendia estabelecer-se com uma casa de tecidos.

Aqui chegado, procurou a residencia de um seu ex-patrão, sita á avenida Epitacio Pessôa nº 582.

Hontem Walter Dutra ingeriu forte dóse de lysol, sendo soccorrido, em estado gravissimo, pela Assistencia e internado no Hospital Miguel Couto.

A reportagem foi informada de que motivara a tentativa de suicidio ter ponderado o sr. Max Zulchner, ex-patrão de Dutra, que a empresa pretendida pelo commerciante campista era de successo duvidoso. Teria mesmo suggerido desistisse da idéa.

Parece estranho, porem, que um gesto de desespero pudesse originar-se de tal decepção, considerando-se a boa situação financeira do tresloucado. A policia não tomou conhecimento do facto.

Atropelado no largo do Maracanã

Cypriano José da Silva, preto, de 36 annos de edade, solteiro, residente á rua Derby Club sem numero, ao atravessar o largo do Maracanã, foi atropelado por um auto tendo soffrido escoriações na perna esquerda.

A victima depois de medicada na Assistencia retirou-se.

As commemorações do 30.º anniversario da A. B. I.

O PROGRAMMA DAS FESTAS

A Associação Brasileira de Imprensa commemora durante dias seguidos o seu anniversario. Entre os numeros do programma, salientam-se os seguintes: — Uma proclamação a todos os jornalistas do paiz; recepção no edificio da Casa do Jornalista, na Esplanada do Castello; oradores far-se-ão ouvir nas diversas estações de radio; serão rezadas missas pelos socios fallecidos, fundadores e ex-presidentes, assim como será effectuada uma romaria aos seus tumulos. Serão inauguradas as placas com os nomes das ruas da Imprensa e Gustavo de Lacerda. Haverá, ainda, uma visita ao futuro edificio da Casa do Jornalista.

Contra os "trusts" estrangeiros organizados para a exploração do algodão

O ministro da Agricultura recebeu um telegramma de lavradores de Espirito Santo do Pinhal, solicitando providencias contra "trusts" estrangeiros naquella cidade organizados para a exploração do algodão. O sr. Fernando Costa, levando em consideração a reclamação em apreço, encaminhou a mesma ao ministro da Fazenda, solicitando de s. ex. providencias sobre o assumpto.

Publicações Novas

"PROPHYLAXIA DA TUBERCULOSE PULMONAR" — DR. SYLVIO MENDES FIGUEIREDO

Trata-se de interessante opusculo em que o autor ventila, com segurança e opportunidade, varios capitulos ligados ao grave problema da prophylaxia da "peste branca".

Inicialmente o dr. Mendes Figueiredo focaliza o estado actual da luta anti-tuberculosa no Brasil, não escondendo a fraqueza dos nossos elementos de combate contra tão fórte e implacavel inimigo.

E diz: "Se a tuberculose fosse hereditaria já o Brasil estaria despovoado porque a prophylaxia contra a tuberculose é apenas, em nosso meio, méro e sophistico contexto de obras academicas".

Depois passa em revista os elementos de diagnostico, antigos e modernos, e releva a importancia do diagnostico precóce. A hospitalização de enfermos é outro assumpto que mereceu demoradas considerações do autor. E, finalmente, o dr. Mendes Figueiredo defende com veemencia o isolamento do tuberculoso como medida indispensavel não apenas para a cura, mas tambem para evitar o contagio dos sãos.

O estudo a que nos referimos mereceu elogiosas referencias dos professores do Curso de Tuberculose. deiros mezes do anno passado.

O governo hespanhol defende-se

LONDRES, 29 — A embaixada hespanhola distribuiu a seguinte nota á imprensa: "Depois das accusações, oriundas de fontes do Vaticano, de que alguns padres teriam sido mortos em Teruel, o governo hespanhol publicou a seguinte informação: "Apesar do facto de varios padres terem offerecido resistencia ás tropas do governo, sendo presos de armas na mão, nenhuma violencia foi usada contra os mesmos. Doze padres, um canonigo e dois sacristãos ficaram á disposição das autoridades judiciaes declarar que foram tratados com todas a consideração, devida a seu estado religioso, pelas tropas do governo. Os mesmos padres denunciaram os actos de crueldade praticados pelo leader rebelde Penarroda.

"Quanto a destruição de edificios religiosos, a mesma só se verificou quando os mesmos eram transformados em fortificações, sendo então atacados pela nossa artilharia.

"Em seus contra-ataques a aviação rebelde destruiu Teruel, como impiedosamente destruiu Caspe, Fraga e outras cidades". — (U. P.).

O interventor bahiano communica ao ministro da Agricultura ter assumido o exercicio de seu cargo

Ao ministro Fernando Costa, o sr. Landulpho Alves, novo interventor no Estado da Bahia, dirigiu o seguinte telegramma: "Tenho a honra de communicar a v. ex. que assumi, nesta data, o exercicio do cargo de interventor federal neste Estado. Apresento a v. ex. meus protestos distincta consideração real apreço. (a) Landulpho Alves, interventor federal."

Mais Um Desastre na Central

ENTRE AS ESTAÇÕES DE SÃO CHRISTOVÃO E DERBY CLUB DESCARRILOU UM TREM DA LINHA AUXILIAR

Um aspecto do local do desastre

Cerca das 11 horas de hontem, verificou-se um desastre de trem na Central do Brasil, não havendo, felizmente, victimas a registar.

A composição UX 27 que deixou Francisco Sá ás 11 horas entrou noutro desvio entre as estações de São Christovão e Derby Club, descarrilando a seguir.

No trem viajavam poucos passageiros e felizmente nenhum soffreu qualquer arranhão.

O trafego naquelle local ficou interrompido cerca de uma hora.

A direcção da Central mandou instaurar inquerito afim de apurar responsabilidades.

Virou o Caminhão

TRES PESSOAS FERIDAS NO DESASTRE

O caminhão numero 1.673, guiado pelo motorista João Xavier Magalhães, ao passar pela estrada Monsenhor Celes, numa manobra infeliz, virou, saindo feridas no desastre as seguintes pessoas:

Waldomar da Silva, branco, de 30 annos, solteiro, lavrador, residente á rua Sul America n. 140, em Bangu', com fractura exposta da perna direita, contusões e escoriações; Hilario Martins, operario, de 20 annos de edade, solteiro, residente á rua Gustavo de Andrade n. 41, com fractura da clavicula direita; Rodolpho da Silva Barbosa, preto, de 42 annos de edade, casado, operario, residente á rua Rocha Freire n. 98, com contusões e escoriações.

As victimas foram soccorridas no Posto de Assistencia do Meyer retirando-se em seguida, excepto Waldemar da Silva, que foi internado no H. P. S.

O motorista desastrado foi preso em flagrante pelo commissario Espirito Santo, do 24º districto.

As causas fiscaes são irrecorriveis

UM DESPACHO DO JUIZ DA 1ª VARA DOS FEITOS DA FAZENDA PUBLICA

O juiz Nelson Hungria, da 1ª Vara dos Feitos da Fazenda Publica, no despacho dos autos do executivo fiscal, movido pela Fazenda Nacional contra a firma R. A. Abrunhosa & Cia., relativo a recurso interposto pelos executados, declarou não caber da decisão recurso algum.

Aquelle magistrado indeferiu o pedido e, depois de interessantes declarações, affirmou estar isento da coima de inconstitucionalidade o artigo n. 19 do decreto-lei n. 6, quando negou recursos nas causas de fisco.

Enguliu Uma Lampada de 100 Velas

Incrivel façanha de um napolitano

NAPOLES, 29 — Petronio Morandi, residente nesta cidade, realizou hontem uma façanha que certamente lhe deu os louros de campeão mundial dos glutões.

Achava-se elle comendo frutas quando, distraidamente com os olhos presos na leitura de um jornal, levou á bocca e enguliu uma lampada electrica.

Ao notar o erro que havia praticado, Morandi dirigiu-se immediatamente ao consultorio de um medico, o qual se recusou a acreditar na sua historia. Um exame radiographico revelou, entretanto, a presença da lampada electrica no estomago, sendo o desventurado glutão

Não ha dispensa dos Cursos Complementares para os alumnos matriculados na vigencia da reforma Francisco Campos e que não estão incluidos nos termos do artigo 100 do decreto 21241 de 1924

Havendo alguns jornaes publicado noticias ou commentarios relativos a um communicado deste Departamento sobre dispensa dos cursos complementares, que provocaram duvidas por parte dos estudantes interessados em ingressar nos institutos de ensino superior, avisa-se que o referido communicado não encerra nenhuma concessão nova; limita-se a reaffirmar o direito que assiste aos estudantes portadores de certificados de conclusão do curso secundario de accordo com o regime anterior á reforma Francisco Campos, bem assim aos habilitados, até o anno letivo de 1936, nos termos do art. 100 do decreto numero 21.241, de 1934, de se inscreverem nos concursos de habilitação aos institutos de ensino superior independentemente da exigencia do curso complementar.

Optimismo afinal

ROMA, 29 — Segundo fontes dignas de credito, o embaixador inglez, sr. Perth, nas conversações que teve com o conde Ciano, communicou a este as novas propostas addicionaes para o accordo anglo-italiano, que recebera de Londres. Soube-se que o ministro do Exterior declarou que precisava submettel-as á appreciação do Duce e manifestou seu optimismo quanto á sua aceitação.

Segundo consta, as propostas tratam de problemas urgentes, que foram abordados pelos srs. Perth e Ciano nas suas entrevistas de sabbado e domingo. Acredita-se que ambos esses diplomatas se avistarão novamente, na quinta-feira proxima, após o importante discurso que o sr. Mussolini pronunciará amanhã perante o Senado.

Nesse interim, os peritos italianos e inglezes trabalharam durante todo o dia em outros problemas, que deverão ser incluidos no accordo final. — (U. P.).

Para um melhor apparelhamento do Serviço de Photogrametria do Ministerio da Agricultura

O ministro Fernando Costa autorizou ao sr. José de Oliveira Marques, director do Serviço de Irrigação, Reflorestamento e Colonização do Ministerio da Agricultura, a adquirir o material necessario para o apparelhamento da Secção de Photogrametria desse Serviço.

O Serviço de Photogrametria aerea, como se sabe, possibilita a rapida execução de plantas, com rigorosa precisão.

Tentou contra a vida

Por desgostos intimos, Walter Dutra, de 37 annos de edade, morador á avenida Epitacio Pessoa n. 582, tentou contra a vida, ingerindo lysol.

O tresloucado depois de medicado pela Assistencia foi internado em estado grave no Hospital de Prompto Soccorro.

Tentou contra a existencia

O lustrador Romeu Vellez, branco, brasileiro, de 23 annos de edade, solteiro, residente á Avenida Mem de Sá, n. 53, por motivos que não quiz declarar, ingeriu, na sua residencia, voluntariamente, um pouco de lysol.

Depois de ter sido medicado na Assistencia, retirou-se.

Foice contra faca

IMPRESSIONANTE DUELLO ENTRE DOIS HOMENS

Registou-se hontem, no humilde casa n. 9, da rua B, emocionante duello de foice contra faca, no qual, por questão de honra, empenharam-se ferozmente Agy Moreira da Silva, de 22 annos de edade, casado, e Mathias Daniel Moreira, pardo, de 34 annos, casado.

Mathias não obstante ser casado, resolveu por questão de sympathia conquistar a mulher de Agy, que mora na mesma casa. Entretanto, as insinuações do conquistador barato foram sempre repellidas, na altura, pela mulher a quem desejava, mas que o repudiava.

A fiel esposa, porém, tudo fazia, sem resultado para que Mathias desistisse dos seus propositos, sem que Agy, viesse a saber do que se passava.

Porém, com o correr dos dias, mais audacioso se tornava Mathias, ao ponto de levar a mulher cobiçada a contar tudo ao marido.

Hontem Mathias tendo conhecimento de que a mulher que ambicionava havia levado os seus propositos ao conhecimento do esposo, encontrando-a só dirigiu-lhe palavras insultuosas. Ella reagiu. Nisto chega Agy que toma a defesa da sua mulher, sendo então aggredido, a faca, pelo conquistador despresado.

Apossando-se de uma foice, envesto Agy contra o seu aggressor.

Quando os vizinhos conseguiram desapartar a briga, ambos apresentavam: Agy, ferida contusa no peito e Mathias, ferimento contuso nas mãos e fractura completa dos ossos do antebraço esquerdo.

As victimas foram soccorridas pelo Posto de Assistencia do Meyer.

Lesada pelo despachante

A SENHORA APRESENTOU QUEIXA AO 3º DELEGADO AUXILIAR — INTIMADO A DEPOR NO INQUERITO

Pela sra. Norberta dos Santos, foi apresentada queixa ao dr. Dulcidio Gonçalves, 3º delegado auxiliar, contra o despachante da Prefeitura, Gilberto Marques, estabelecido á rua General Camara, o qual, ao que allega a referida senhora, havia-a lesado em 850$000.

Narrando o facto, declarou a sra. Norberta que procurára aquelle despachante, entregando-lhe a quantia supra-citada, afim de que o mesmo executasse o pagamento dos impostos sobre um immovel.

Agora, passados dois annos, a municipalidade intimou-a a pagar os referidos impostos que ella julgava já pagos e que estão atrazados por ter o despachante Gilberto deixado de satisfazer a exigencia da Prefeitura.

No caso da falta do pagamento, o predio em questão será levado á hasta publica, collocando-a em situação vexatoria.

No cartorio da 3ª Delegacia, foi aberto inquerito a respeito, sendo intimado a prestar declarações o despachante deshonesto.

Preso um ladrão de relogios

A policia do 15º districto effectou a prisão de Natam Pereira de Lima, ladrão, autor do roubo de varios relogios.

O meliante está sendo processado e os relogios apprehendidos vão ser entregues aos seus legitimos donos.

Encontro de vehiculos na rua Dias da Cruz

Um omnibus da companhia Cruz de Malta, transitava hontem, á noite, pela rua Dias da Cruz, quando, ao chegar em frente ao numero 763, numa desastrada manobra do motorista, foi de encontro a um auto que viajava em sentido contrario.

Sairam feridos, os seguintes passageiros do auto: Joaquim Manoel Meira Wanderley, branco, de 74 annos, casado, funccionario do Lloyd, residente á travessa F n. 46, com fractura do maleolo, contusões e escoriações; Antonio Rodrigues, de 40 annos, casado, morador á rua Lobo Junior, n. 149, com contusões e escoriações.

Joaquim e Antonio depois de medicados no posto do Meyer, retiraram-se.

Colhido e morto por uma locomotiva na cancella da Leopoldina, em S. Christovão

Verificou-se, na manhã de hontem na Cancella da Leopoldina, em São Christovão, tragica occorrencia.

A locomotiva 1.076 colheu naquelle local um homem que imprudentemente procurou atravessar o leito da ferrovia.

O infeliz teve morte instantanea.

O trafego na cancella de São Christovão ficou interrompido durante algum tempo.

A policia do 16º está diligenciando no sentido de apurar a identidade da victima.

Sepultado como desconhecido o corpo do suicida das mattas do Corcovado

O DIARIO CARIOCA tratou com detalhes do mysterio em que se envolveu o suicidio nas mattas do Corcovado.

O seu corpo apesar de permanecer cerca de oito dias na geladeira do necroterio, não foi reconhecido nem reclamado.

E como não se identificasse o corpo, a policia resolveu sepultal-o como desconhecido, no cemiterio do Caju'.

Choque de vehiculos

FERIDO NO DESASTRE UM COMMERCIARIO

Viajava, hontem, á noite, no estribo do bonde da linha Praia Vermelha, o commerciario Nelson Alves das Neves, pardo, de 16 annos, residente á rua General Severiano n. 54, quarto 18, quando ao fazer o referido vehiculo a curva daquella rua com a da Passagem, foi de encontro ao omnibus Tijuca-Ipanema, que vinha contra mão.

Em virtude do choque recebeu Nelson, ferimento no braço esquerdo.

A victima foi medicada no Hospital Miguel Couto, retirando-se em seguida: emquanto o motorneiro e o motorista fugiram.

As autoridades do 8º districto, tomaram conhecimento do facto.

Furtavam Toxicos da Faculdade de Medicina

Cento e noventa e cinco tabletes de morphina desapparecidos — Presos os responsaveis — Apprehensões — Falta do livro de computo — Confessaram os culpados — Desconhecidos os clientes — A quadrilha dos tres Manoeis

A Secção de Toxicos começou a trabalhar, desde que lhe apresentaram queixa.

Informavam do Laboratorio da Faculdade de Medicina que, mysteriosamente, vinha ha já algum tempo, desapparecendo grande quantidade de toxicos destinados a exames e estudos.

O commissario Serpa encarregou varios investigadores de apurarem o caso e acharem os responsaveis.

Varios dias trabalharam os policiaes, até que viram seus esforços coroados de exito.

Um servente da Faculdade subtraia os entorpecentes do Laboratorio e vendia-os a um ex-collega, que por sua vez os transferia a um terceiro.

Intensificando as diligencias, conseguiu a policia deitar mão aos tres individuos, obrigando-os a confessar toda a historia.

SERVENTUARIO DESHONESTO

Com entrada franca em todas as dependencias daquelle educandario, o servente Manoel Vidal começou a roubar tabletes de morphina, collocados em grande quantidade em um vidro.

De posse do toxico, vendia-o ao ex-servente da Faculdade, Pedro Manoel de Souza, a 200$ por gramma.

Este, por sua vez, entregava a mercadoria a Manoel Ribeiro dos Santos, portuguez, sempre envolvido em negocios illicitos, que os revendia por bons preços, conseguindo, a mais das vezes, 700$000 por gramma do pó da morte.

Para não dar a perceber o desapparecimento subito dos tabletes de morphina, Manoel Vidal roubava outros toxicos, taes como heroina e cocaina.

APPREENSAO EM PARTE

De posse da confissão dos culpados, foi dada uma busca na casa de Pedro Manoel de Souza, na rua das Palmeiras, em Botafogo.

Ali, em um movel, encontraram as autoridades varios tabletes dos desapparecidos da Faculdade de Medicina.

FALTA DO LIVRO DE COMPUTO

Em suas declarações, Manoel Vidal declarou ter conseguido carregar cerca de 15 grammas de morphina, afóra outros entorpecentes.

Em virtude da falta do livro de registo de entrada e saida de entorpecentes, ao que não são obrigados os Laboratorios da Faculdade de Medicina, do Exercito e da Marinha, foi permittido chegar a tal ponto o roubo.

Sem controle do gasto de entorpecentes, não foi possivel á direcção daquelle estabelecimento de ensino superior conhecer a extensão do desvio.

Foi, no emtanto, possivel saber-se que de um vidro contendo duzentos tabletes de morphina, só restavam cinco. Cento e noventa e cinco haviam desapparecido.

CONTROLE DE TOXICOS

Pela policia foi solicitado a todas as repartições publicas que empregam toxicos sem controle da secção especializada, o levantamento do stock afim de evitar futuros roubos.

A' PROCURA DOS FREGUEZES

Na 1ª Delegacia Auxiliar foi aberto inquerito a respeito do furto.

Pedro Manoel de Souza, em poder do qual foram encontrados os entorpecentes, vae ser devidamente processado.

A policia procura activamente descobrir os viciados freguezes da quadrilha dos tres Manoeis.

Violava a Correspondencia Que Lhe Era Confiada

Preso em flagrande um funccionario dos Correios e Telegraphos de Minas

BELLO HORIZONTE, 28 (Succursal do DIARIO CARIOCA). — Observando-se ultimamente graves irregularidades na distribuição postal, o director regional, dr. Rubem de Noronha Gitahy, determinou investigações insistentes afim de apurar as causas do constante desvio de correspondencia, notadamente de registrados.

Requisitados para a vigilancia, investigadores da policia local entraram a exercer juntamente com funccionarios do Correio mineiro as syndicancias requeridas.

UMA SUSPEITA

Coube ao sr. Waldemiro Machado indicar a primeira pista. Notando que o seu collega Milton Simões, da 4ª Secção do Trafego, onde se faz a manipulação da correspondencia, frequentes vezes abandonava o serviço para trancar-se no W. C., o sr. Machado chamou para esse facto a attenção de um investigador.

Passaram a observar, dahi, a frequencia das saidas de Milton Simões, fortalecendo as suas suspeitas.

UMA DILIGENCIA FELIZ

Combinaram, então, o funccionario e o investigador surpreender Simões na pratica do delicto. Para isso fecharam todos os compartimentos do W. C., excepto um, do qual se deveria utilizar a sua presa. Elles proprios conservaram-se nos compartimentos vizinhos ao deixado livre.

Muito tempo esperaram, incommodamente postados no seu original observatorio, até que entrasse Milton Simões. Este, como de costume, trancou a porta. Deixou, porém, de verificar o perigo que o cercava, tirando desenvoltamente dos bolsos varias cartas.

O FLAGRANTE

Tal gesto foi o signal para o assalto. Waldemiro e o investigador, abandonando os seus esconderijos, arrombaram a porta da cabine onde se encontrava Simões. Este, atarantado surpreso, conservou nas mãos sem o menor gesto de reacção, nem qualquer tentativa de fazer desapparecer as provas do seu crime.

MOTIVOS PARTICULARES

Immediatamente foi Milton Simões apresentado ao dr. Noronha Gitahy, que o interrogou demoradamente.

Declarou Simões que de ha muito violava cartas simples e expressas entregues á sua guarda, não com o fito de desviar valores, mas por motivos particulares que não revelaria. Fiel a esse primeiro depoimento, nada mais adeantou o funccionario culposo, que se encontra agora detido na Delegacia de Ordem Publica.

DOIS INQUERITOS

Além do inquerito mandado instaurar pelo delegado Orlando Moretzshon, responderá Simões a um inquerito administrativo já em andamento no gabinete do director regional.

UMA REDE DE DESVIOS

Com a prisão de Milton Simões, julgam as autoridades postaes haverem apanhado a chave para desvendar uma serie de casos semelhantes, parecendo tratar-se de uma organização unica de delinquentes.

QUEM E' O PRESO

Milton Simões, o funccionario preso, é casado e tem quatro filhos.